

BEFORE THE HON'BLE NATIONAL GREEN TRIBUNAL

O.A. No. 317 OF 2023

In the matter of:

Kapil Dev & Anr

.....Applicant

V/S

State of Punjab & Ors.

.....Respondent

**Reply/Action taken Report in the form of affidavit by
Jitendra Jorwal IAS, District Magistrate, Ludhiana**

It is most respectfully showeth:

1. That, the matter as contained in O.A. No. 317 of 2023 titled as Kapil Dev & Anr. V/S State of Punjab is listed before this Hon'ble Tribunal on 28.03.2025.
2. That, the undersigned is posted as District Magistrate, Ludhiana and is thus filing the reply as directed by this Hon'ble Tribunal.

3. That the Hon'ble NGT in the last orders dated 09-12-2024, the gist of which is reproduced as under:

"7. Learned Deputy Advocate General (DAG), State of Punjab representing District Magistrate, Ludhiana has sought four weeks' time to file an affidavit of the District Magistrate, Ludhiana responding to the disclosures made in the report of the Learned Local Commissioner.

8. Commissioner, Municipal Corporation, Ludhiana and Member Secretary, PSPCB are also directed to file affidavit in response to the report of the Learned Court Commissioner.

9. It will be open to the applicant also to file response affidavit within the same period.

10. List on 28.03.2025."

4. That in compliance to the orders of Hon'ble National Green Tribunal, New Delhi that the undersigned immediately took cognisance and initiated action vide letter no. 27066-86 dated 20-12-2024 held meeting on 24-12-2024 with the officers of Municipal Corporation Ludhiana, District Development & Panchayat Officer Ludhiana, Punjab Pollution Control Board Ludhiana, Glada Ludhiana, Improvement Trust Ludhiana & officers from District Administration. (Attached as Annexure-R4)

5. It is humbly submitted that the District Magistrate, Ludhiana vide letter no. 24399-08/M.A dated 28-12-2024 constituted a Joint committee of Sub Divisional Magistrate Ludhiana (East and West) Joint Commissioner, MCL Ludhiana Zones (1,2,3,4) Environmental Engineer, Punjab Pollution Control Board, Ludhiana and Tehsildar Ludhiana (East, West) wherein, it was directed to conduct a visit of the site and to submit the report as per the directions of Hon'ble National Green Tribunal order dated 11-12-2024. (Attached as Annexure-R5)
6. In compliance with the above, reports from the Sub Divisional Magistrate, Ludhiana (West), vide letter no. 369 dated 15-01-2025 (Attached as Annexure-R2), and the Sub Divisional Magistrate, Ludhiana (East), vide letter no. 204 dated 27-01-2025 (Attached as Annexure-R3), have been received. Based on these reports, the information has been compiled in a tabulated form as desired by the Hon'ble NGT, vide order dated 09-12-2024 (**Attached as Annexure-R1**). The original reports are also annexed for reference.
7. The undersigned has followed the instruction passed earlier by Hon'ble National Green Tribunal. That in the view of the compliance of factual report is submitted made herein above, with request to Original Application No 317 of 2023 may be disposed-off with appropriate orders. Any instructions passed by the Hon'ble Tribunal shall be complied in letter and spirit.

527

It is, therefore, prayed that the Original Application No 317 of 2023 may kindly be disposed off with appropriate orders.

Submitted by



(Jitendra Jorwal, IAS)

District Magistrate, Ludhiana

Verification:-

Verified that the contents of para no.1 to 7 of the above reply are true and correct to my knowledge as derived from the official record. No part of the above reply is false and nothing material has been concealed there in.



Dated:- 04-02-2025

(Jitendra Jorwal, IAS)

Place:- LUDHIANA

District Magistrate, Ludhiana

Sr. No	Particulars	Old Joint Committee Report	Objection by applicant	Latest Joint Committee Report
1	Neger Village Gull on both sides of Road	Land has been identified in Gram Panchayat Gull for dumping garbage and grant of Rs. 2.20 lacs has been received under Swachh Bharat Mission and also stated that work on the ground level has been started from 03/05/2024. (Photograph is attached) Reply by DDPO, Ludhiana (Attached at Annexure-1)	The Joint Committee has submitted false report as no work has been started at the impugned location and garbage in huge quantity is laying at the location. Further, garbage is found to be buried at site 100. Eight photographs checked on 25-06-2024 & 28-07-2024 depicting the wrong information submitted by the DC, Ludhiana are produced herewith as Annexure PO-11.	On the instructions of the Deputy Commissioner Ludhiana, Joint Committee constituted by the Deputy Commissioner inspected the site on December 31, 2024. DDPO Ludhiana officials said that the removal of garbage has been started at the site and alternate land has been identified in gram panchayat gull for solid waste management project for dumping garbage and the work on ground has been started.
2	Block-C, Model Town Extension 528	As stated earlier, the site was a temporary garbage collection point. Now the site is closed permanently and the daily collected waste designated for this Site has been shifted to Dugri Compactor Site but it is pertinent to mention here that the Dugri Compactors were installed in 2015. Now this machinery needs to be replaced for which the Work has been started at site and Portable Compactor site will be operational within 3 months i.e. till 30.06.2024. (Photographs are attached)	The Joint committee is trying again and again to mislead the Hon'ble Tribunal to save MCL by submitting false statement whereas now the garbage is being dumped in large quantity at the Site and even the garbage collectors have started dumping the garbage on road sides outside the impugned location. The entire still contains huge quantity of unsegregated garbage being dumped over it regularly and incident of burning of garbage are very common at this place and now the garbage in huge quantity including demolition waste has spread in around 4 acres of land out of which around ONE Acre land is greenbelt. The petitioner has visited the location many times and even updated	On the instructions of the Deputy Commissioner Ludhiana, Joint Committee constituted by the Deputy Commissioner inspected the site on December 31, 2024. MC Official said Previously, the site served as a temporary garbage collection point and has since been permanently closed. However, nearby residents continue to dispose of garbage there at night. As this Plot is the property of the Ludhiana Improvement Trust (LIT), it is essential to direct LIT to clear the debris and construct a boundary wall to prevent further littering. Meanwhile, Corporation the Municipal Ludhiana has <input type="checkbox"/> launched an awareness campaign in the surrounding area deployed Corporation and Police officials to enforce regulations and deter informal waste pickers from using the site. Notably, the daily segregated waste is now being shifted to the nearby fully operational Dugri Compactor Site.(Photographs attached)

			the Deputy Commissioner, as well as Municipal Commissioner of Ludhiana but both remained silent on the issue. Six Photographs clicked on 12-07-2024 depicting garbage dumped at this Point are produced herewith as Annexure PO12	
3	Model Town Ext. BlockD Road to ATI Chowk	It is pertinent to mention here that the Dugri Compactors were installed in 2015. Now this machinery needs to be replaced for which the Work has been started at site and Portable Compactor site will be operational within 3 months i.e. till 30.06.2024 . (Photographs are attached) Reply by MC , Ludhiana (Attached at Annexure-2)	The garbage is being handled in unscientific way and transported to primary dump without segregation at site resulting into increase in legacy waste at primary dump.	On the instructions of the Deputy Commissioner Ludhiana Joint Committee inspected the site on December 31, 2024 During the site inspection, the nearby Dugri Portable Compactor Site was found to be fully operational, with waste fully segregated. The segregated waste was transported to the dumpsite, and notably, no garbage was observed outside the compactor site. (Photographs attached)
4	Jawahar Near Camp 529	Portable Compactor Transfer Station is operational at the Site but during night time, the informal waste collectors and the residents dump waste outside compactor Site. MCL has installed CCTV cameras at the Site which will be operational before 30.06.2024 and MCL has also started monitoring of the Site during night time so that the Challans may be issued to the Violators. (Photographs are attached) Reply by MC, Ludhiana (Attached at Annexure-2)	The garbage is being handled in unscientific way and transported to primary dump without segregation at site resulting into increase in legacy waste at primary dump.	As per the report of Court Commissioner Correct assessment by Joint Committee: It is submitted here that the Joint Committee submitted the true and correct report of the site in question. That at the time of visit no waste was found at the site.
5	Near Sufian Chowk	The Portable Compactor Transfer Station is currently operational w.e.f. 20.02.2024. Now, the waste is handled through Compactors and hook loaders as per SWM Rules. (Photographs are	The garbage is being handled in unscientific way and transported to primary dump without segregation at site resulting into increase in legacy waste at primary dump.	On the directions of Deputy Commissioner Ludhiana, the site was inspected. Inspector Nishu Ghai was present at the site. There were 4 compactors in operation at the site. Out of which Segregated dry waste was present in one compactor. No records were maintained regarding the

		attached) Reply by MC, Ludhiana (Attached at Annexure-2)		entry and exit of the garbage vehicles at the respective site. In this regard, the attending inspector was directed to maintain register. Register was found maintained during re-visit.
6	Budha Nallah near Gauraha Gausraha Funeral Ground	It is submitted that this was a Secondary Collection Point and has been closed permanently. Waste is no longer collected or disposed-off at this point. Reply by MC, Ludhiana (Attached at Annexure-2)	There is no Static Compactor sight near this site. The location of dumping might have been changed to some other place as the report doesn't reflect scientific way of collecting the garbage from its nearby locality.	As per the report of Court Commissioner Correct assessment by Joint Committee: It is submitted here that the Joint Committee submitted the true and correct report of the site in question. That at the time of visit no waste was found at the site.
7	Focal Point Road opp. Vishwanath Mandir	The civil work has been completed at 100 Feet Road Site for installation of Portable Compactors and Hook Loaders. The Site will be operationalised within 3 months i. e. 30. 06.2024 . (Photographs are attached).	The Joint Committee has submitted false report as Garbage is still being dumped daily at this location. One Photographs clicked on 04-07-2024 is produced herewith as Annexure PO-13.	On the directions of Deputy Commissioner, Ludhiana the site was inspected. Inspector Naven Kumar and, Operator Karan were present at the site. A total of 3 compactors were installed at the site. Out of which 2 compactors were in operational condition. No Garbage was observed outside compactor site. No records were maintained regarding the entry and exit of Garbage vehicles at this site. In this regard, the attending inspector was directed to maintain Register. Register was found maintained during re-visit.
8	530 On Main G.T. Road opp. Wholesale vegetable market	It is submitted that to construct the portable compactor transfer station inside the wholesale vegetable market, the civil work is in progress and the work order to supply the machinery has been issued to the Contractor. The Portable Compactor Transfer Station shall be operationalised by 30.06.2024 . (Photographs are attached)	The Joint Committee has submitted false report as Garbage is still being dumped daily at this location which is now has further spread in around MORE THAN ONE ACRE of land. Two Photographs clicked on 24-07-2024 are produced herewith as Annexure PO-14.	Upon inspecting the site, The Joint Committee observed that the civil is work has been completed and the electricity transformer has been installed. M.C Officials said it will be operational within 10 days. Once operational, this site will effectively address the garbage disposal issues of the Mandi Board and Outside sabzi mandi. (Photographs attached)
9	Sufian Chowk (Mistakenly)	The Portable Compactor Transfer Station at Cheterna chowk is currently operational w . e . f. 20.02.2024. Now,	The location has been cleaned and garbage is being dumped here.	As per the report of Court Commissioner: It is submitted here observations made at this site are similar to SITE NO.-05 mentioned in this report above.

	mentioned as Sulfan Chlorok but the second photograph of Annexure-3 of Original Application pertains to Saudan Chowk and garbage being dumped daily here	the waste is handled through Compactors and hook loaders as per SWM Rules. (Photographs are attached)		
10	Near Budha Nallah, Bagwa Nagar 531	The Portable Compactor Transfer Station at Bagwa Nagar Portable Compactor Site is currently operational w . e . f. 16.03.2024 . Now, the waste is handled through Compactors and hook loaders as per SWM Rules.(Photographs are attached) Reply by MC, Ludhiana (Attached at Annexure-2)	The Joint Committee has submitted false report as Garbage is still being dumped daily at this location. Two Photographs clicked on 22-05-2024 & 30-06-2024 respectively are produced herewith as Annexure PO-15,	As per the report of Court Commissioner: The condition is completely under control at this site and no further objections have been raised by the applicant.
11	On 200' bypass near railway lines	The Site was cleared as soon as it was noticed- reply by GLADA	The Joint Committee has submitted wrong reply as the garbage is dumped regularly at this location. Four Photographs clicked 6 not 251 on 19-08-2024 are produced herewith as Annexure PO16.	The Joint committee visited the site and GLADA officials stated that garbage is being cleared from 200 feet bypass on regular basis. It is mentioned here that these sites on 200' road near railway lines are plots which belongs to private owners and garbage adjoining/nearby nagars and villages is dumped by unknown persons in odd hours. GLADA officials also stated that they only maintain Urban Estates constructed by GLADA.
12	Shabeed Bhagat Singh	This Secondary Collection Point has already been closed permanently and	The garbage is being dumped at this location and put on fire on routine	It is submitted that the Secondary - Collection Point in Shabeed Bhagat Singh Nagar Scheme of - Ludhiana

	Nagar, Pakhowai R/jeed, Ludhiana	the collection of site has been shifted to Portable Compactor Transfer station at Lodhi Club road. But during night time, the informal waste collectors and the residents dump waste at SBS Nagar old Site. The area falls under Ludhiana Improvement Trust Scheme	basis AND P/T ON FIRE. Two Photographs clicked on 05- 08-2024 depicting dumping of Garbage and Smoke coming from burning of garbage are produced herewith as Annexure PO17.	Improvement Trust has been closed permanently and the collection of site has been shifted to Portable Compactor Point at Lodhi club road, Ludhiana. Now the above said old dumped site has already been cleared from all types of garbage and other waste. (Photos attached). It is also mentioned that no such incidence of fire has come to our notice.
13	Near Lakkar Wala Pul (Old Kacheri area)	Open Collection Point at this site has been permanently closed. Portable Compactor is to be installed	One of the worst locations of Ludhiana as despite installation of Static Compactor, the garbage is being dumped in open land adjoining to the Static Compactor. Four Photographs clicked 12-07- 2024 are produce herewith as Annexure PO-18.	On the directions of Deputy Commissioner Ludhiana, the site was inspected. Dr. Vipul Malhotra was present at the site. A total of 8 - compactors were installed at the respective site, which were Operational. During the visit, it was noticed that there was a heap of sand and garbage at the adjacent site. As this place is owned by Glada, therefore a letter was issued to E.O Glada in this regard through letter No. 15/Reader dated 07.01.2025 to take immediate action.
14	532 14 Intr' Roads at Bahadur K Road	To avoid dumping of Garbage in the open plots the Municipal Corporation has started door to door garbage collection drive and deployed e-rickshaw and on the other hand challans issued to the violators. Besides this, M.C. Ludhiana has started construction of portable compactor transfer station. Portable Compactor Transfer Station shall be operationalized within 3 months i.e. 30.06.2024. (Photographs are attached).	The Static Compactors have not been installed and garbage can be seen dumped in huge quantity within the Mandi premises as well as at inner roads from Bahadur ke Road. Further, the garbage is dumped at open plot as detailed at point No. 8 above.	Upon inspecting the site, The Joint Committee observed that the civil work has been completed and the electricity transformer has been installed. Directions should be issued to MCL officials to operationalize the compactor site. Once operational, this site will effectively address the garbage disposal issues of the Mandi Board and Outside sabzi mandi. (Photographs attached)
15	Chaurpur Road	There is no specific site mentioned on Chaurpur Road. Hence nearby villages of Chaurpur	The GLADA & MCL have deliberately not highlighted that there are large number of colonies which have	As per the report of Court Commissioner: The condition is completely under control at this site and no further objections have been raised by the applicant.

		<p>developed along Charpur-Road in active connivance with corrupt officials of GLADA & MCL. However, despite the facts, GLADA, as well as MCL, both have kept silent and even the Joint Committee has failed to visit the location and relied upon the reply given by DDPO, Ludhiana. There is no Static Contractor installed near this locality and Garbage can be easily seen dumped in open plots in the locality majority coming under GLADA. It is pertinent to humbly submit here that GLADA has not procured any vehicles to lift and shift domestic garbage from residential localities coming under it.</p>	
<p>16 3 5 6 7 8 9 10 11 12 13 14 15 16 17 18 19 20 21 22 23 24 25 26 27 28 29 30 31 32 33 34 35 36 37 38 39 40 41 42 43 44 45 46 47 48 49 50 51 52 53 54 55 56 57 58 59 60 61 62 63 64 65 66 67 68 69 70 71 72 73 74 75 76 77 78 79 80 81 82 83 84 85 86 87 88 89 90 91 92 93 94 95 96 97 98 99 100</p>	<p>3 4 5 6 7 8 9 10 11 12 13 14 15 16 17 18 19 20 21 22 23 24 25 26 27 28 29 30 31 32 33 34 35 36 37 38 39 40 41 42 43 44 45 46 47 48 49 50 51 52 53 54 55 56 57 58 59 60 61 62 63 64 65 66 67 68 69 70 71 72 73 74 75 76 77 78 79 80 81 82 83 84 85 86 87 88 89 90 91 92 93 94 95 96 97 98 99 100</p>	<p>1 2 3 4 5 6 7 8 9 10 11 12 13 14 15 16 17 18 19 20 21 22 23 24 25 26 27 28 29 30 31 32 33 34 35 36 37 38 39 40 41 42 43 44 45 46 47 48 49 50 51 52 53 54 55 56 57 58 59 60 61 62 63 64 65 66 67 68 69 70 71 72 73 74 75 76 77 78 79 80 81 82 83 84 85 86 87 88 89 90 91 92 93 94 95 96 97 98 99 100</p>	<p>1 2 3 4 5 6 7 8 9 10 11 12 13 14 15 16 17 18 19 20 21 22 23 24 25 26 27 28 29 30 31 32 33 34 35 36 37 38 39 40 41 42 43 44 45 46 47 48 49 50 51 52 53 54 55 56 57 58 59 60 61 62 63 64 65 66 67 68 69 70 71 72 73 74 75 76 77 78 79 80 81 82 83 84 85 86 87 88 89 90 91 92 93 94 95 96 97 98 99 100</p>

After receiving the concerned complaint, strict instructions were issued to both the contractor as well as the labourers of Budha Nallah near Bachan Singh Marg to not burn the collected waste under any circumstances. Since then, no such complaints have come to our notice. Also, the concerned area has now been transferred to Municipal Corporation, Ludhiana and is now under our jurisdiction and now every effort is being made to avoid any untoward incident including fires.

The construction demolition was removed by the department but the heaps of demolition waste as well as garbage is again being dumped here regularly.

The Joint committee visited the site and GLADA officials stated that this site and road does not belong/constructed by GLADA. GLADA officials mentioned that this solid waste is coming from various Nagars/ Colonies in and outside Municipal Corporation limit. There are some colonies adjoining Bachan Singh Marg, which are approved by GLADA. GLADA officials mentioned that waste water and solid waste management in these colonies is to be maintained by the colonizer/ Resident Welfare Association and are liable to follow/obey PPCB Environmental Laws/ Rules. The coloniser is required to submit NOC and Consent to Operate from PPCB for waste management before the approval from Competent Authority. GLADA Ludhiana. PUDA/ GLADA do not maintain any private colony and only maintain Urban Estates constructed by PUDA/GLADA itself.

17	At Leisure Valley Block C, BRS Nagar, Ldh	As per Report	The Organic & ether Waste is still being put on fire at this location. One Photograph clicked on 13-08-2024 is produced herewith as Annexure PO-19.	As per the report of Court Commissioner: The condition is completely under control at this site and no further objections have been raised by the applicant.
18	In sand outside two nearby Parks of Block O, near City Centre, SBS Nagar, Ludhiana	As per Report	Organic Waste is still being put on fire outside this Park i.e. along roadside of site of City Centre.	As per the report of Court Commissioner: The condition is completely under control at this site and no further objections have been raised by the applicant.
19	AT Surgeon Office, Civil Lanes Ludhiana	As per Report	No objection	As per the report of Court Commissioner: The condition is completely under control at this site and no further objections have been raised by the applicant.
20	534 Hotel near Barista Chowk	As per Report	No further incident of fire to organic waste	As per the report of Court Commissioner: The condition is completely under control at this site and no further objections have been raised by the applicant.
21	Near MGM School, dagri	As per Report	The Sweepers of contractor engaged by MCL are still burning the garbage at site. Two Photograph clicked on 04-08-2024 is produced herewith as Annexure PO-20	As per the report of Court Commissioner: The condition is completely under control at this site and no further objections have been raised by the applicant.
22	Fire to organic waste in Park Opp. Jain Mandir, 200' Road	As per Report	GLADA has not provided any provision to decompose the organic waste in scientific manner. The incident of burning of organic waste can only be stopped when the waste is handled properly from time to time.	The Joint committee visited the site and GLADA officials stated that fire incident took place in May 2022. On investigating the matter it was found that the fire was set by some unknown person in the evening after the working hours i.e. after 5:00pm. After that no such incident of fire happened in any park under GLADA. GLADA officials are taking proactive steps to prevent any such occurrences in

			<p>future by increased surveillance of the areas and educating people about environmental hazards associated with burning. For disposal of organic waste of Parks, pits have been made in the vacant pockets of the area. GLADA officials also mentioned here that no such fire incident took place in Durg Phase-III after this incident.</p>
<p>23</p> <p>DC Office, Ladhiana</p>	<p>As per Report</p>	<p>The Applicant No. 1 himself informed the District Magistrate regarding the incidents of burning of Organic Waste within DC Office premises on 15-03-2023 & news pertaining to same was published by One leading newspaper Dainik Sawera on 16-03-2023 but in the report, the Joint committee has submitted that no incident of putting organic waste has been notice in DAC Complex. One Photograph & news published by Dainik Sawera depicting burning of Organic Waste at DAC has been produced herewith as Annexure PO8 by the Petitioners</p>	<p>As per the report of Court Commissioner: The condition is completely under control at this site and no further objections have been raised by the applicant.</p>
<p>24</p> <p>Chowk Saitan, on Banks of Budha Nallah at Gaushtal a Road, outside Shops near Budha Nallah at Baywa Nagar, Old G.T. Road, on banks of</p>	<p>As per Report</p>	<p>The situation at Baywa Nagar, GT Road is still the same. Further, the Garbage dump from Sidhwan Canal has been shifted and the Garbage is now being dumped in huge quantity at Plot Model Town Extension Road mentioned at Point No. 2 resulting into miserable & unhygienic condition for nearby locality.</p>	<p>As per the report of Court Commissioner: The condition is completely under control at this site and no further objections have been raised by the applicant.</p>

	Sichwan Canal at 'Oll Bridge- Focal Point- Phase V Road		
25	Non utilization of resources	As per Report	The E-Rickshaws have been engaged for collection of garbage but status of complete fleet is not known.
26	Shabeed Bhagat Singh Nagar Ludhiana.	No such incident has come to our notice. But still judging the seriousness of the issue strict instructions have been issued to both the contractor as well as the labourers to not burn the collected waste under any circumstances. Reply by Improvement Trust, Ludhiana. (Attached at Annexure-5)	The garbage is being dumped at this location and put on fire on routine basis AND PUT ON FIRE. Two Photographs clicked on 05- 08-2024 depicting dumping of Garbage and Smoke coming from burning of garbage are produced herewith as Annexure PO-17 as produced above.
27	Gasputra and primary dump site at Hambran Road.	536 The civil work has been completed at Gasputra Point for establishment of portable compactor transfer station and it shall be operationalised by 30.06.2024 and the waste from this open dumpsite will be shifted to Jamalpur Site. The DPR for bioremediation of legacy waste at Jainpur, Hambran Road is under preparation. Reply by MC, Ludhiana (Attached at Annexure-2)	The action of Municipal Corporation is only in papers for bioremediation of legacy waste. No DPR for legacy waste is found to be uploaded on MCL website or published in public domain till date. Around 1200 MT of waste is produced every day and MCL has planned to bio-remediate only 200 MT of garbage daily which means, around 1000 MT of fresh garbage will add to Tajpur Road Primary dump and the old Hambran Road primary dump seems to be not in picture till date. The leaching through garbage dump is causing severe damage to ground water table and unhygienic conditions for surrounding areas due to flies and mosquitoes breeding at this location.
			Information regarding this has been provided to the Local Commissioner.
			It is submitted that No such incident has come to our notice. But still judging the seriousness of 4 the issue strict warning and instructions has been issued to of both the Contractor as well as the Labourers to not burn the collected waste under any circumstances.
			Upon inspecting the site, The Joint Committee visited two portable compactor transfer stations site. One site was fully operational, while the other had completed civil work but remained non-operational. M.C Officials said it will be operational within 10 days. No fresh garbage was observed outside the compactor site. Ludhiana has floated the tender of Bio remediation of 2.19 Lac for Jainpur Dumpsite. Technical Bid Opened Date:- 05-09-2024 Financial Bid Opened:- 12-09-2024 LOA issued to M/s Alliance Waste Management Limited on Dated 15-10-2024. The committee has visited the site and observed that Work started at the site by the concessionaire. Work is in Progress(Photographs attached)

ਦਫਤਰ ਉਪ ਮੰਡਲ ਮੈਜਿਸਟਰੇਟ ਲੁਧਿਆਣਾ (ਪੱਛਮੀ)

ਸੇਵਾ ਵਿਖੇ

ਮਾਨਯੋਗ ਡਿਪਟੀ ਕਮਿਸ਼ਨਰ
ਲੁਧਿਆਣਾ

ਨੰ. 369 ਮਿਤੀ 15/11/2025

ਵਿਸ਼ਾ In Compliance of N.G.T Order Original Application no. 317 of 2023. (In Ref. Kapil Dev Vs State of Punjab & Others)

ਹਵਾਲਾ ਆਪ ਜੀ ਦੇ ਦਫਤਰ ਦੇ ਪੱਤਰ ਨੰ. 640-48/ਐਮ.ਏ ਮਿਤੀ 9.1.2025 ਦੇ ਸਬੰਧ ਵਿੱਚ।

ਉਪਰੋਕਤ ਵਿਸ਼ੇ ਤੇ ਹਵਾਲਾ ਅਧੀਨ ਪੱਤਰ ਦੇ ਸਬੰਧ ਵਿੱਚ ਆਪ ਜੀ ਨੂੰ ਬੇਨਤੀ ਕੀਤੀ ਜਾਂਦੀ ਹੈ ਕਿ ਮਾਨਯੋਗ ਐਨ.ਜੀ.ਟੀ ਦੇ ਹੁਕਮ ਮਿਤੀ 9.12.2024 ਵਿੱਚ ਦਰਜ ਕੋਰਟ ਕਮਿਸ਼ਨਰ ਦੇ ਅਨੁਸਾਰ ਵਿਸ਼ਾ ਅੰਕਿਤ ਕੇਸ ਵਿੱਚ ਸਬੰਧਤ ਵਿਭਾਗ ਨਾਲ ਤਾਲਮੇਲ ਕਰਕੇ ਸਬ ਡਵੀਜਨ ਲੁਧਿਆਣਾ (ਪੱਛਮੀ) ਅਧੀਨ ਆਉਂਦੀਆ ਸਾਇਟਾ ਦਾ ਮੌਕਾ ਦੇਖਿਆ ਗਿਆ ਮੌਕਾ ਰਿਪੋਰਟ ਇਸ ਪੱਤਰ ਨਾਲ ਸ਼ਾਮਿਲ ਕਰਕੇ ਆਪ ਜੀ ਪਾਸ ਅਗਲੇਰੀ ਲੋੜੀਂਦੀ ਕਾਰਵਾਈ ਹਿੱਤ ਜਾਂਦੀ ਹੈ

ਉਪ ਮੰਡਲ ਮੈਜਿਸਟਰੇਟ
ਲੁਧਿਆਣਾ (ਪੱਛਮੀ)

Sl. No	Particulars	Reply by the concerned department	Objection by applicant	Committee report (English)	ਕਮੇਟੀ ਰਿਪੋਰਟ (ਪੰਜਾਬੀ)
1	Near Village Gill on both sides of Road Garbage is being dumped into Village Pond and roadsides by MCL, Village Panchayat & Private Hoteliers / Marriage Palaces (sr No. 1)	Land has been identified in Gram Panchayat Gill for dumping garbage and grant of Rs. 2.20 lacs has been received under Swachh Bharat Mission and also stated that work on the ground level has been started from 03/05/2024.	The Joint Committee has submitted false report as no work has been started at the impugned location and garbage in huge quantity is laying at the location. Further, garbage is found to be buried at site too. Eight photographs clicked on 25-06-2024 & 28-07-2024 depicting the wrong format information submitted by the DC, Ludhiana are produced herewith	On the instructions of the Deputy Commissioner Ludhiana, Joint Committee constituted by the Deputy Commissioner inspected the site on December 31, 2024. DDPO Ludhiana officials said that the removal of garbage has been started at the site and alternate land has been identified in gram panchyat gill for solid waste management project for dumping garbage and the work on ground has been started. reply by DDPO, Ludhiana attached	ਡਿਪਟੀ ਕਮਿਸ਼ਨਰ ਲੁਧਿਆਣਾ ਦੇ ਨਿਰਦੇਸ਼ਾਂ 'ਤੇ, ਡਿਪਟੀ ਕਮਿਸ਼ਨਰ ਦੁਆਰਾ ਗਠਿਤ ਕੀਤੀ ਗਈ ਸੰਯੁਕਤ ਕਮੇਟੀ ਨੇ 31 ਦਸੰਬਰ, 2024 ਨੂੰ ਸਾਈਟ ਦਾ ਮੁਆਇਨਾ ਕੀਤਾ। ਦਫਤਰ ਬਲਾਕ ਵਿਕਾਸ ਅਤੇ ਪੰਚਾਇਤ ਅਫਸਰ ਲੁਧਿਆਣਾ-1 ਦੇ ਅਧਿਕਾਰੀਆਂ ਨੇ ਕਿਹਾ ਕਿ ਕੂੜੇ ਵਾਲੀ ਸਾਈਟ ਤੋਂ ਕੂੜਾ ਚਕਵਾਉਣਾ ਸ਼ੁਰੂ ਕਰਵਾ ਦਿੱਤਾ ਗਿਆ ਹੈ। ਅਤੇ ਸਾਈਟ ਵਾਲ ਨਜਦੀਕੀ ਪੰਚਾਇਤੀ ਜਮੀਨ ਤੇ ਸੋਲਿਡ ਵੇਸਟ ਮੈਨੇਜਮੈਂਟ ਪ੍ਰੋਜੈਕਟ ਲਈ ਸਾਈਟ ਨਿਸ਼ਚਿਤ ਕੀਤੀ ਗਈ ਹੈ ਅਤੇ ਮੈਂਬੇ ਤੇ ਕੰਮ ਸ਼ੁਰੂ ਕਰਵਾ ਦਿੱਤਾ ਗਿਆ ਹੈ।
2	Block-C, Model Town Extension n(sr No. 2)	As stated earlier, the site was a temporary garbage collection point. Now the site is closed permanently and the daily collected waste designated for this Site has been shifted to Dugri Compactor Site but it is pertinent to mention here that the Dugri Compactors were installed in 2015. Now this machinery needs to be replaced for which the Work has been awarded to the Contractor and Portable Compactor site will be operational within 3 months i.e. till 30.06.2024.	The Joint committee is trying again and again to mislead the Hon'ble Tribunal to save MCL by submitting false statement whereas now the garbage is being dumped in large quantity at the Site and even the garbage collectors have started dumping the garbage on road sides outside the impugned location. The entire still contains huge quantity of unsegregated garbage being dumped over it regularly and incident of burning of garbage are very	On the instructions of the Deputy Commissioner Ludhiana, Joint Committee constituted by the Deputy Commissioner inspected the site on December 31, 2024. MC Official said Previously, the site served as a temporary garbage collection point and has since been permanently closed. However, nearby residents continue to dispose of garbage there at night. As this Plot is the property of the Ludhiana Improvement Trust (LIT), it is	ਡਿਪਟੀ ਕਮਿਸ਼ਨਰ ਲੁਧਿਆਣਾ ਦੇ ਨਿਰਦੇਸ਼ਾਂ 'ਤੇ, ਡਿਪਟੀ ਕਮਿਸ਼ਨਰ ਦੁਆਰਾ ਗਠਿਤ ਕੀਤੀ ਗਈ ਸੰਯੁਕਤ ਕਮੇਟੀ ਨੇ 31 ਦਸੰਬਰ, 2024 ਨੂੰ ਸਾਈਟ ਦਾ ਮੁਆਇਨਾ ਕੀਤਾ। ਨਗਰ ਨਿਗਮ ਲੁਧਿਆਣਾ ਦੇ ਅਧਿਕਾਰੀਆਂ ਨੇ ਕਿਹਾ ਕਿ ਪਹਿਲਾਂ, ਇਹ ਸਾਈਟ ਅਸਥਾਈ ਤੌਰ 'ਤੇ ਕੂੜਾ ਇਕੱਠਾ ਕਰਨ ਲਈ ਵਰਤੀ ਜਾਂਦੀ ਸੀ ਅਤੇ ਹੁਣ ਤੋਂ ਇਸਨੂੰ ਸਥਾਈ ਤੌਰ 'ਤੇ ਬੰਦ ਕਰ ਦਿੱਤਾ ਗਿਆ ਹੈ।

		<p>common at this place and now the garbage in huge quantity including demolition waste has spread in around 4 acres of land out of which around ONE Acre land is greenbelt. The petitioner has visited the location many times and even updated the Deputy Commissioner as well as Municipal Commissioner of Ludhiana but both remained silent on the issue. Six Photographs clicked on 12-07-2024 depicting garbage dumped at this Point are produced herewith as Annexure PO12.</p>	<p>essential to direct LIT to clear the debris and construct a boundary wall to prevent further littering. Meanwhile, the Municipal Corporation Ludhiana has launched an awareness campaign in the surrounding area and deployed Corporation Police officials to enforce regulations and deter informal waste pickers from using the site. Notably, the daily segregated waste is now being Shifted to the nearby fully operational Dugri Compactor Site(Photographs attached)</p>	<p>ਹਾਲਾਂਕਿ ਆਸ-ਪਸ ਦੇ ਵਸਨੀਕ ਰਾਤ ਨੂੰ ਉਥੇ ਕੂੜਾ ਸੁੱਟਦੇ ਰਹਿੰਦੇ ਹਨ। ਕਿਉਂਕਿ ਇਹ ਪਲਾਟ ਲੁਧਿਆਣਾ ਇੰਪਰੂਮੈਂਟ ਟਰੱਸਟ (ਐਲਆਈਟੀ) ਦੀ ਸੰਪਤੀ ਹੈ, ਇਸ ਲਈ ਮਲਖੇ ਨੂੰ ਸਾਫ਼ ਕਰਨ ਲਈ ਐਲ.ਆਈ.ਟੀ ਨੂੰ ਨਿਰਦੇਸ਼ ਦੇਣ ਅਤੇ ਅੱਗੇ ਕੂੜਾ ਸੁੱਟਣ ਵਾਲੇ ਚਾਰਦੀਵਾਰੀ ਬਣਾਉਣਾ ਜ਼ਰੂਰੀ ਹੈ। ਇਸ ਦੌਰਾਨ, ਨਗਰ ਨਿਗਮ ਲੁਧਿਆਣਾ ਨੇ ਆਲੇ-ਦੁਆਲੇ ਦੇ ਖੇਤਰ ਵਿੱਚ ਇੱਕ ਜਾਗਰੂਕਤਾ ਮੁਹਿੰਮ ਚਲਾਈ ਹੈ ਅਤੇ ਨਿਯਮਾਂ ਨੂੰ ਲਾਗੂ ਕਰਨ ਅਤੇ ਇਨਫੋਰਮਲ ਕੂੜਾ ਚੁੱਕਣ ਵਾਲਿਆਂ ਨੂੰ ਸਾਈਟ ਦੀ ਵਰਤੋਂ ਕਰਨ ਤੋਂ ਰੋਕਣ ਲਈ ਨਿਗਮ ਪੁਲਿਸ ਦੇ ਅਧਿਕਾਰੀਆਂ ਨੂੰ ਤਾਇਨਾਤ ਕੀਤਾ ਹੈ। ਖਾਸ ਤੌਰ ਤੇ ਰੋਜ਼ਾਨਾ ਅਲੱਗ-ਥਲੱਗ ਕੀਤੇ ਕੂੜੇ ਨੂੰ ਹੁਣ ਨਜਦੀਕੀ ਪੂਰੀ ਤਰ੍ਹਾਂ ਸੰਚਾਲਿਤ ਦੁੱਗਰੀ ਕੰਪੈਕਟਰ ਸਾਈਟ 'ਤੇ ਸਿਫਟ ਗਿਆ ਹੈ। (ਫੋਟੋਆਂ ਨੱਥੀ ਹਨ)</p>
<p>3 Model Town Ext. BlockD Road to ATI Chowk (sr No. 3)</p>	<p>It is pertinent to mention here that the Dugri Compactors were installed In 2015. Now this machinery needs to be replaced for which the Work</p>	<p>The garbage is being handled in unscientific way and transported to primary dump without segregation at site resulting into increase in legacy</p>	<p>On the instructions of the Deputy Commissioner Ludhiana, Joint Committee inspected the site on December 31, 2024.</p>	<p>ਡਿਪਟੀ ਕਮਿਸ਼ਨਰ ਲੁਧਿਆਣਾ ਦੀਆਂ ਹਦਾਇਤਾਂ ਤੇ ਸਸ਼ੀ ਕਮੇਟੀ ਨੇ 31 ਦਸੰਬਰ</p>

	<p>has been awarded to the Contractor and Portable Compactor site will be operational within 3 months i.e. till 30.06.2024.</p>	<p>waste at primary dump.</p>	<p>During the site inspection, the nearby Dugri Portable Compactor Site was found to be fully operational, with waste fully segregated. The segregated waste was transported to the dumpsite, and notably, no garbage was observed outside the compactor site (Photographs attached)</p>	<p>2024 ਨੂੰ ਥਾਂ ਦਾ ਨਿਰੀਖਣ ਕੀਤਾ। ਸਾਈਟ ਦੇ ਨਿਰੀਖਣ ਦੌਰਾਨ, ਨੇੜਲੀ ਦੁੱਗਰੀ ਪੋਰਟੇਬਲ ਕੰਪੈਕਟਰ ਸਾਈਟ ਪੂਰੀ ਤਰ੍ਹਾਂ ਚਾਲੂ ਪਾਈ ਗਈ, ਜਿਸ ਵਿੱਚ ਕੂੜੇ ਨੂੰ ਪੂਰੀ ਤਰ੍ਹਾਂ ਵੱਖ ਕੀਤਾ ਗਿਆ ਸੀ। ਵੱਖ-ਵੱਖ ਰਹਿੰਦ-ਖੂੰਹਦ ਨੂੰ ਡੱਪ ਸਾਈਟ 'ਤੇ ਲਿਜਾਇਆ ਗਿਆ, ਅਤੇ ਖਾਸ ਤੌਰ 'ਤੇ, ਕੰਪੈਕਟਰ ਸਾਈਟ ਦੇ ਬਾਹਰ ਕੋਈ ਕੂੜਾ ਨਹੀਂ ਦੇਖਿਆ ਗਿਆ (ਫੋਟੋਆਂ ਨਾਲ ਨੱਥੀ)</p>
<p>4 On Main G.T. opp. Road Wholesale vegetable market (sr No. 8)</p>	<p>It is submitted that to construct the portable compactor transfer station inside the wholesale vegetable market, the civil work is in progress and the work order to supply the machinery has been issued to the Contractor. The Portable Compactor Transfer Station shall be operationalized by 30.06.2024.</p>	<p>The Joint Committee has submitted false report as Garbage is still being dumped daily at this location which is now has further spread in around MORE THAN ONE ACRE of land. Two Photographs clicked on 24-07-2024 are produced herewith as Annexure PO-14.</p>	<p>Upon inspecting the site, The Joint Committee observed that the civil work has been completed and the electricity transformer has been installed. M.C Officials said it will be operational within 10 days. Once operational, this site will effectively address the garbage disposal issues of the Mandi Board and Outside sabzi mandi. (Photographs attached)</p>	<p>ਮੈਂਕੇ ਦਾ ਮੁਆਇਨਾ ਕਰਨ ਉਪਰੰਤ ਸਾਂਝੀ ਕਮੇਟੀ ਨੇ ਦੇਖਿਆ ਕਿ ਇਸ ਜਗਾ ਦਾ ਸਿਵਲ ਵਰਕ ਮੁਕੰਮਲ ਹੋ ਗਿਆ ਹੈ ਅਤੇ ਬਿਜਲੀ ਦਾ ਟਰਾਂਸਫਾਰਮਰ ਲਗਾ ਦਿੱਤਾ ਗਿਆ ਹੈ। ਨਗਰ ਨਿਗਮ ਦੇ ਅਧਿਕਾਰੀਆਂ ਨੇ ਦੱਸਿਆ ਕਿ ਕੰਪੈਕਟਰ 10 ਦਿਨਾਂ ਵਿੱਚ ਚਾਲੂ ਕਰ ਦਿੱਤਾ ਜਾਵੇਗਾ। ਇੱਕ ਵਾਰ ਚਾਲੂ ਹੋਣ ਤੇ ਇਹ ਸਾਈਟ ਮੰਡੀ ਬੋਰਡ ਅਤੇ ਸਬਜ਼ੀ ਮੰਡੀ ਦੇ ਬਾਹਰ ਕੂੜੇ ਦੇ ਨਿਪਟਾਰੇ ਦੇ ਮੁੱਦਿਆਂ ਨੂੰ ਪ੍ਰਭਾਵਸ਼ਾਲੀ ਢੰਗ ਨਾਲ ਹੱਲ ਕਰੇਗੀ। (ਫੋਟੋਆਂ ਨੱਥੀ ਹਨ)</p>

<p>5 Inner Roads at Bahadur K Road (sr No. 14)</p>	<p>To avoid dumping of Garbage in the open plots the Muincipal Corporation has started door to door garbage collection drive and deployed e-rickshaw and on the other hand challans issued to the violators. Besides this, M. C. Ludhiana has started construction of portable compactor transfer station. The work order for machinery has been issued and Portable Compactor Transfer Station shall be operationalized within 3 months i.e. 30.06.2024.</p>	<p>The Static Compactors have not been installed and garbage can be seen dumped in huge quantity within the Mandi premises as well as at inner roads from Bahadur Ke Road. Further, the garbage is dumped at open plot as detailed at point No. 8 above.</p>	<p>Upon inspecting the site, The Joint Committee observed that the civil work has been completed and the electricity transformer has been installed. Directions should be issued to MCL officials to operationalize the compactor site. Once operational, this site will effectively address the garbage disposal issues of the Mandi Board and Outside sabzi mandi. (Photographs attached)</p>	<p>ਮੈਂਬੇ ਦਾ ਮੁਆਇਨਾ ਕਰਨ ਉਪਰੰਤ ਸਾਂਝੀ ਕਮੇਟੀ ਨੇ ਦੇਖਿਆ ਕਿ ਈ ਜਗਾ ਦਾ ਸਿਵਲ ਵਰਕ ਮੁਕੰਮਲ ਹੋ ਗਿਆ ਹੈ ਅਤੇ ਬਿਜਲੀ ਦਾ ਟਰਾਂਸਫਾਰਮਰ ਲਗਾ ਦਿੱਤਾ ਗਿਆ ਹੈ। ਕੰਪੈਕਟਰ ਸਾਈਟ ਨੂੰ ਚਾਲੂ ਕਰਨ ਲਈ ਨਗਰ ਨਿਗਮ ਲੁਧਿਆਣਾ ਦੇ ਅਧਿਕਾਰੀਆਂ ਨੂੰ ਨਿਰਦੇਸ਼ ਜਾਰੀ ਕੀਤੇ ਜਾਣੇ ਚਾਹੀਦੇ ਹਨ। ਇੱਕ ਵਾਰ ਚਾਲੂ ਹੋਣ ਤੇ ਇਹ ਸਾਈਟ ਮੰਡੀ ਖੇਰਡ ਅਤੇ ਸਬਜੀ ਮੰਡੀ ਦੇ ਬਾਹਰ ਕੂੜੇ ਦੇ ਨਿਪਟਾਰੇ ਦੇ ਮੁੱਦਿਆਂ ਨੂੰ ਪ੍ਰਭਾਵਸ਼ਾਲੀ ਢੰਗ ਨਾਲ ਹੱਲ ਕਰੇਗੀ। (ਫੋਟੋਆਂ) (ਨੱਥੀ ਹਨ)</p>
<p>6 Giaspura and old primary dump site at Hambran Road. (sr No. 27)</p>	<p>The civil work has been completed at Giaspura Point for establishment of portable compactor transfer station and it shall be operationalised by 30.06.2024 and the waste from this open dumpsite will be shifted to Jamalpur Site. The DPR for bioremediation of legacy waste at Jainpur, Hambran Road is under preparation.</p>	<p>The action of Municipal Corporation is only in papers for bioremediation of legacy waste. No DPR for legacy waste is found to be uploaded on MCL website or published in public domain till date. Around 1200 MT of waste is produced every day and MCL has planned to bio-remediate only 200 MT of garbage daily which means, around 1000 MT of fresh garbage will add to Tajpur Road Primary dump and the old Hambran Road primary dump seems to be not in picture till date. The leaching through garbage dump is causing severe damage to ground water table and unhygienic conditions</p>	<p>Upon inspecting the site, The Joint Committee visited two portable compactor transfer stations site. One site was fully operational, while the other had completed civil work but remained non-operational. M.C Officials said it will be operational within 10 days. No fresh garbage was observed outside the compactor site. MC Officials have stated that Municipal Corporation Ludhiana has floated the tender of Bio remediation of 2.19 Lac for Jainpur Dumpsite. Technical Bid Opened Date:- 05-09-2024</p>	<p>ਸਾਈਟ ਦਾ ਮੁਆਇਨਾ ਕਰਨ ਤੋਂ ਬਾਅਦ ਸੰਯੁਕਤ ਕਮੇਟੀ ਨੇ ਦੋ ਪੈਰੋਟੇਬਲ ਕੰਪੈਕਟਰ ਟ੍ਰਾਂਸਫਰ ਸਟੇਸ਼ਨ ਸਾਈਟ ਦਾ ਵੇਰਾ ਕੀਤਾ। ਇੱਕ ਸਾਈਟ ਪੂਰੀ ਤਰ੍ਹਾਂ ਚਾਲੂ ਸੀ, ਜਦੋਂ ਕਿ ਦੂਜੀ ਨੇ ਸਿਵਲ ਵਰਕ ਪੂਰਾ ਕਰ ਲਿਆ ਸੀ ਪਰ ਗੈਰ-ਕਾਰਜਸ਼ੀਲ ਸੀ. ਇਸ ਸਬੰਧੀ ਨਗਰ ਨਿਮਗ ਦੇ ਅਧਿਕਾਰੀਆਂ ਨੇ ਦੱਸਿਆ ਕਿ ਗੈਰ ਕਾਰਜਸ਼ੀਲ ਸਾਈਟ ਨੂੰ 10 ਦਿਨਾਂ ਵਿੱਚ ਚਾਲੂ ਕਰ ਦਿੱਤਾ ਜਾਵੇਗਾ। ਕੰਪੈਕਟਰ ਸਾਈਟ ਦੇ ਬਾਹਰ ਕੋਈ ਤਾਜਪਾ ਕੂੜਾ ਨਹੀਂ ਦੇਖਿਆ ਗਿਆ।</p>

		for surrounding areas due to flies and mosquitos breeding at this location.	Financial Bid Opened:- 12-09-2024 LOA issued to M/s Alliance Waste Management Limited on Dated 15-10-2024. The committee has visited the site and observed that Work started at the site by the concessionaire. Work is in Progress(Photographs attached)	ਨਗਰ ਨਿਗਮ ਲੁਧਿਆਣਾ ਨੇ ਜੈਨਪੁਰ ਡੰਪਸਾਈਟ ਲਈ 2.19 ਲੱਖ ਦੇ ਬਾਇਓ ਗੇਮੀਡੀਏਸ਼ਨ ਦਾ ਟੈਂਡਰ ਜਾਰੀ ਕੀਤਾ ਹੈ। ਤਕਨੀਕੀ ਬੋਲੀ ਖੁੱਲਣ ਦੀ ਮਿਤੀ:- 05-09-2024 ਵਿੱਤੀ ਬੋਲੀ ਖੋਲ੍ਹੀ ਗਈ:- 12-09-2024 ਮਿਤੀ 15-10-2024 ਨੂੰ ਮੈਂਬਰਜ਼ ਅਲਾਇੰਸ ਵੇਸਟ ਮੈਨੇਜਮੈਂਟ ਲਿਮਿਟਿਡ ਨੂੰ LOA ਜਾਰੀ ਕੀਤਾ ਗਿਆ, ਕਮੇਟੀ ਵਲੋਂ ਸਾਈਟ ਦਾ ਦੌਰਾ ਕੀਤਾ ਅਤੇ ਦੇਖਿਆ ਕਿ ਕੰਟਰੈਕਟਰ ਦੁਆਰਾ ਸਾਈਟ 'ਤੇ ਕੰਮ ਸ਼ੁਰੂ ਕੀਤਾ ਗਿਆ ਹੈ ਅਤੇ ਕੰਮ ਪੂਰਾਈ ਅਧੀਨ ਹੈ (ਫੋਟੋਆਂ ਨੱਥੀ ਹਨ)
7	On 200' bypass railway lines (sr No. 11)	The Site was Cleared as soon as it was noticed reply by GLADA.	The Joint committee visited the site and GLADA officials stated that garbage is being cleared from 200 feet bypass on regular basis. It is mentioned here that these sites on 200' road near railway lines are plots which belongs to private owners and garbage adjoining/ nearby nagars and villages is dumped by unknown persons in odd hours. GLADA officials also stated that they only maintain Urban Estates constructed by GLADA.	200 ਫੁੱਟ ਬਾਈਪਾਸ ਤੋਂ ਕੂੜਾ ਸਾਫ਼ ਕੀਤਾ ਜਾ ਰਿਹਾ ਹੈ। ਇੱਥੇ ਵਰਣਨਯੋਗ ਹੈ ਕਿ ਰੇਲਵੇ ਲਾਈਨਾਂ ਦੇ ਨੇੜੇ 200 ਚੇਡ ਤੇ ਇਹ ਥਾਵਾਂ ਨਿੱਜੀ ਮਾਲਕਾਂ ਦੇ ਪਲਾਟ ਹਨ ਅਤੇ ਇਸ ਦੇ ਨਾਲ ਲੱਗਦੇ/ਨੇੜਲੇ ਨਗਰਾਂ ਅਤੇ ਪਿੰਡਾਂ ਦਾ ਕੂੜਾ ਅਣਪਛਾਤੇ ਵਿਅਕਤੀਆਂ ਵੱਲੋਂ ਖੇਵਕਤੇ ਸਮੇਂ ਵਿੱਚ ਸੁੱਟ ਦਿੱਤਾ ਜਾਂਦਾ ਹੈ।

<p>Garbage dumped on bank of budha nallah near Banchan Singh Marg (sr No. 16)</p>	<p>After a thorough inspection done by the officials along with field staff it was observed that no garbage dump is present around Budha Dariya in the reach of Ludhiana Drainage Division. Also, regular inspection is done by staff to monitor and control any pollution activity and, if any, strict action is taken against the violators. In the similar cases, FIR/FIRs have also been lodged against the violators polluting Budha Dariya.</p>	<p>The construction demolition was removed by the department but the heaps of demolition waste as well as garbage is again being dumped here regularly.</p>	<p>The Joint committee visited the site and GLADA officials stated that this site and road does not belong/ constructed by GLADA. GLADA officials mentioned that this solid waste is coming from various Nagars/ Colonies in and outside Municipal Corporation limit. There are some colonies adjoining Bachan Singh Marg, which are approved by GLADA. GLADA officials mentioned that waste water and solid waste management in these colonies is to be maintained by the colonizer/ Resident Welfare Association and are liable to follow/obey PPCB Environmental Laws/ Rules. The coloniser is required to submit NOC and Consent to Operate from PPCB for waste management before the approval from Competent Authority, GLADA Ludhiana. PUDA/ GLADA do not maintain any private colony and only maintain Urban Estates constructed by PUDA/ GLADA itself.</p>	<p>ਇਹ ਦੱਸਿਆ ਗਿਆ ਹੈ ਕਿ ਇਹ ਸਾਈਟ ਅਤੇ ਸੜਕ ਗਲਾਡਾ ਦੁਆਰਾ ਸਬੰਧਤ/ਨਿਰਮਿਤ ਨਹੀਂ ਹੈ। ਇਹ ਦੱਸਿਆ ਗਿਆ ਕਿ ਇਹ ਠੋਸ ਰਹਿੰਦ-ਖੂੰਹਦ ਨਗਰ ਨਿਗਮ ਦੀ ਹੱਦ ਅੰਦਰ ਅਤੇ ਬਾਹਰ ਵੱਖ-ਵੱਖ ਨਗਰਾਂ/ਕਲੋਨੀਆਂ ਤੋਂ ਆ ਰਿਹਾ ਹੈ। ਬਚਨ ਸਿੰਘ ਮਾਰਗ ਦੇ ਨਾਲ ਲੱਗਦੀਆਂ ਕੁਝ ਕਲੋਨੀਆਂ ਹਨ, ਜੋ ਗਲਾਡਾ ਤੋਂ ਮਨਜ਼ੂਰਸੁਦਾ ਹਨ। ਇੱਥੇ ਇਹ ਜ਼ਿਕਰ ਕੀਤਾ ਗਿਆ ਹੈ ਕਿ ਇਹਨਾਂ ਕਲੋਨੀਆਂ ਵਿੱਚ ਗੰਦੇ ਪਾਣੀ ਅਤੇ ਠੋਸ ਰਹਿੰਦ-ਖੂੰਹਦ ਦਾ ਪ੍ਰਬੰਧਨ ਕਲੋਨਾਈਜ਼ਰ/ਰੈਜੀਡੈਂਟ ਵੈਲਫੇਅਰ ਐਸੋਸੀਏਸ਼ਨ ਦੁਆਰਾ ਕੀਤਾ ਜਾਣਾ ਹੈ ਅਤੇ ਉਹ ਪੀ.ਪੀ.ਸੀ.ਬੀ ਵਾਤਾਵਰਨ ਕਾਨੂੰਨਾਂ/ਨਿਯਮਾਂ ਦੀ ਪਾਲਣਾ/ਪਾਲਣਾ ਕਰਨ ਲਈ ਜਵਾਬਦੇਹ ਹਨ। ਕਾਲੋਨਾਈਜ਼ਰ ਨੂੰ ਸਮਰੱਥ ਅਥਾਰਟੀ, ਗਲਾਡਾ ਲੁਧਿਆਣਾ ਤੋਂ ਮਨਜ਼ੂਰੀ ਤੋਂ ਪਹਿਲਾਂ ਕੂੜਾ ਪ੍ਰਬੰਧਨ ਲਈ PPCB ਤੋਂ NOC ਅਤੇ ਸੰਚਾਲਨ ਲਈ ਸਹਿਮਤੀ ਜਮ੍ਹਾਂ ਕਰਾਉਣ ਦੀ ਲੋੜ ਹੁੰਦੀ ਹੈ। ਪੁੱਤਰਾਂ/ਗਲਾਡਾ ਕਿਸੇ ਵੀ ਨਿੱਜੀ ਕਾਲੋਨੀ ਦਾ ਰੱਖ-ਰਖਾਅ ਨਹੀਂ ਕਰਦੇ ਹਨ ਅਤੇ ਸਿਰਫ ਪੁੱਤਰਾਂ/ਗਲਾਡਾ ਦੁਆਰਾ ਖੁਦ ਬਣਾਈਆਂ ਅਰਬਨ ਅਸਟੇਟਾਂ ਦਾ ਹੀ ਰੱਖ-ਰਖਾਅ ਕਰਦੇ ਹਨ।</p>
---	---	---	--	---

<p>9</p> <p>Fire to organic waste in Park Opp. Jain Mandir, 200' Road (sr No. 22)</p>	<p>As per report</p>	<p>GLADA has not provided any provision to decompose the organic waste in scientific manner. The incident of burning of organic waste can only be stopped when the waste is handled properly from time to time.</p>	<p>The Joint committee visited the site and GLADA officials. stated that fire incident took place in May 2022. On investigating the matter it was found that the fire was set by some unknown person in the evening after the working hours i.e. after 5:00pm. After that no such incident of fire happened in any park under GLADA. GLADA officials are taking proactive steps to prevent any such occurrences in future by increased surveillance of the areas and educating people about environmental hazards associated with burning. For disposal of organic waste of Parks, pits have been made in the vacant pockets of the area. GLADA officials also mentioned here that no such fire incident took place in Dugri Phase-III after this incident.</p>	<p>ਦੱਸੀ ਗਈ ਅੱਗ ਦੀ ਘਟਨਾ ਮਈ 2022 ਵਿੱਚ ਵਾਪਰੀ ਸੀ। ਮਾਮਲੇ ਦੀ ਜਾਂਚ ਕਰਨ 'ਤੇ ਪਤਾ ਲੱਗਾ ਕਿ ਕਿਸੇ ਅਣਪਛਾਤੇ ਵਿਅਕਤੀ ਵੱਲੋਂ ਸ਼ਾਮ ਨੂੰ ਕੰਮ ਦੇ ਸਮੇਂ ਤੋਂ ਬਾਅਦ ਭਾਵ ਸ਼ਾਮ 5 ਵਜੇ ਤੋਂ ਬਾਅਦ ਅੱਗ ਲਗਾਈ ਗਈ ਸੀ। ਉਸ ਤੋਂ ਬਾਅਦ ਗਲਾਡਾ ਅਧੀਨ ਆਉਂਦੇ ਕਿਸੇ ਪਾਰਕ ਵਿੱਚ ਅੱਗ ਲੱਗਣ ਦੀ ਕੋਈ ਘਟਨਾ ਨਹੀਂ ਵਾਪਰੀ। ਅਸੀਂ ਖੇਤਰਾਂ ਦੀ ਨਿਗਰਾਨੀ ਵਧਾ ਕੇ ਅਤੇ ਲੋਕਾਂ ਨੂੰ ਕੂੜੇ ਨੂੰ ਸਾੜਨ ਨਾਲ ਜੁੜੇ ਵਾਤਾਵਰਨ ਖਤਰਿਆਂ ਬਾਰੇ ਜਾਗਰੂਕ ਕਰਕੇ ਭਵਿੱਖ ਵਿੱਚ ਅਜਿਹੀ ਕਿਸੇ ਵੀ ਘਟਨਾ ਨੂੰ ਰੋਕਣ ਲਈ ਸਰਗਰਮ ਕਦਮ ਚੁੱਕ ਰਹੇ ਹਾਂ। ਪਾਰਕਾਂ ਦੇ ਜੈਵਿਕ ਕੂੜੇ ਦੇ ਨਿਪਟਾਰੇ ਲਈ ਇਲਾਕੇ ਦੀਆਂ ਖਾਲੀ ਪਈਆਂ ਜਗ੍ਹਾਂ ਵਿੱਚ ਪਿੱਟਸ ਬਣਾਏ ਗਏ ਹਨ। ਇੱਥੇ ਇਹ ਵੀ ਦੱਸਿਆ ਗਿਆ ਹੈ ਕਿ ਇਸ ਘਟਨਾ ਤੋਂ ਬਾਅਦ ਦੁੱਗਰੀ ਫੇਜ਼-3 ਵਿੱਚ ਅੱਗ ਲੱਗਣ ਦੀ ਕੋਈ ਘਟਨਾ ਨਹੀਂ ਵਾਪਰੀ।</p>
<p>10</p> <p>Shahheed Singh Bhagat Nagar, Pakhowal Road, Ludhiana. (Sr. no. 12)</p>	<p>This Secondary Collection Point has already been closed permanently and the collection of site has been shifted to Portable Compactor Transfer station at Lodhi Club road. But during night time, the informal waste collectors and the residents</p>	<p>The garbage ts being dumped at this location and put on fire on routine basis AND PUT ON FIRE. Two Photographs clicked on 05-08-2024 depicting dumping of Garbage and Smoke coming from burning of garbage are produced herewith</p>	<p>It is submitted that the Secondary Collection Point in Shahheed Bhagat Singh Nagar Scheme of Ludhiana Improvement Trust has been closed permanently and the collection of site has been shifted to Portable Compactor Point at Lodhi club road, Ludhiana. Now</p>	<p>ਇਸ ਸਬੰਧੀ ਦੱਸਿਆ ਜਾਂਦਾ ਹੈ ਕਿ ਨਗਰ ਸੁਧਾਰ ਟਰੱਸਟ ਲੁਧਿਆਣਾ ਦੀ ਵਿਕਾਸ ਸਕੀਮ ਸ਼ਹੀਦ ਭਗਤ ਸਿੰਘ ਨਗਰ ਵਿੱਚ ਜਿਸ ਜਗ੍ਹਾ ਤੇ ਕੂੜੇ ਦਾ ਡੱਪ ਸੀ ਉਸ ਨੂੰ ਮੁਕੰਮਲ ਤੌਰ ਤੇ ਹਟਾ ਦਿੱਤਾ ਗਿਆ ਸੀ ਅਤੇ ਇਸ ਡੱਪ ਦੇ ਕੂੜੇ ਨੂੰ ਪੋਰਟੇਬਲ ਕੰਪੈਕਟਰ ਸਾਈਟ, ਲੋਧੀ ਕਲੱਬ ਰੋਡ ਤੇ ਸਿਫਟ ਕਰ ਦਿੱਤਾ ਗਿਆ ਸੀ। ਪ੍ਰੰਤੂ ਕਈ ਵਾਰ ਰਾਤ</p>

	dump waste at SBS Nagar old Site. The area falls under Ludhiana Improvement Scheme Trust	Annexure PO-17	the above said old dumped site has already been cleared from all types of garbage and other waste. (Photos attached). It is also mentioned that no such incidence of fire has come to our notice	<p>ਦੇ ਸਮੇਂ ਇਲਾਕਾ ਨਿਵਾਸੀਆਂ ਵੱਲੋਂ ਪੁਰਾਣੀ ਡੰਪ ਸਾਈਟ ਤੇ ਕੂੜਾ ਸਿੱਟ ਦਿੱਤਾ ਗਿਆ ਸੀ ਅਤੇ ਹੁਣ ਦਫਤਰ ਵੱਲੋਂ ਇਸ ਜਗ੍ਹਾ ਦੀ ਸਫਾਈ ਕਰਵਾ ਦਿੱਤੀ ਗਈ ਹੈ ਅਤੇ ਸਾਈਟ ਕਲੀਅਰ ਹੈ। (ਫੋਟੋ ਨੱਥੀ)</p>
11	Shaheed Bhagat Singh Nagar Ludhiana. (sr. no 26)	The garbage is being dumped at this location and put on fire on routine basis AND PUT ON FIRE. Two photographs clicked on 05- 08-2024 depicting dumping of Garbage and Smoke coming from burning of garbage are produced herewith as Annexure PO-17 as produced above.	It is submitted that No such incident has come to our notice. But still judging the seriousness of the issue strict warning and instructions has been issued to both the Contractor as well as the Labourers to not burn the collected waste under any circumstances.	<p>ਇਸ ਸਬੰਧੀ ਦੱਸਿਆ ਜਾਂਦਾ ਹੈ ਕਿ ਸਹੀਦ ਭਗਤ ਸਿੰਘ ਨਗਰ ਸਕੀਮ ਵਿੱਚ ਕੂੜੇ ਨੂੰ ਅੱਗ ਲਗਾਉਣ ਖਾਤੇ ਕੋਈ ਵੀ ਘਟਨਾ ਨਗਰ ਸੁਧਾਰ ਟਰੱਸਟ ਲੁਧਿਆਣਾ ਦਫਤਰ ਦੇ ਧਿਆਨ ਵਿੱਚ ਨਹੀਂ ਹੈ। ਪ੍ਰੰਤੂ ਮਾਨਯੋਗ ਅਦਾਲਤ ਦੇ ਹੁਕਮਾਂ ਦੇ ਮੌਦੇਨਜਰ ਉਕਤ ਸਕੀਮ ਦੇ ਸਫਾਈ ਠੇਕੇਦਾਰ ਅਤੇ ਲੇਬਰ ਨੂੰ ਸਖਤ ਹਦਾਇਤ ਕੀਤੀ ਗਈ ਹੈ ਕਿ ਭਵਿੱਖ ਵਿੱਚ ਕਿਸੇ ਵੀ ਤਰ੍ਹਾਂ ਦੇ ਕੂੜੇ ਨੂੰ ਅੱਗ ਨਾ ਲਗਾਈ ਜਾਵੇ।</p>

Sub Divisional Magistrate Ludhiana (West),

Joint Commissioner, MC, Ludhiana

(Bened)

SDO GLADA Ludhiana.,
Sr. No. 08.



SDO, Improvement Trust, Ludhiana

Environment Eng. Pollution control Board, Ludhiana.



Tehsildar Ludhiana (South)

BDPO Ludhiana-1

Sabzi Mandi Bahadur Ke road

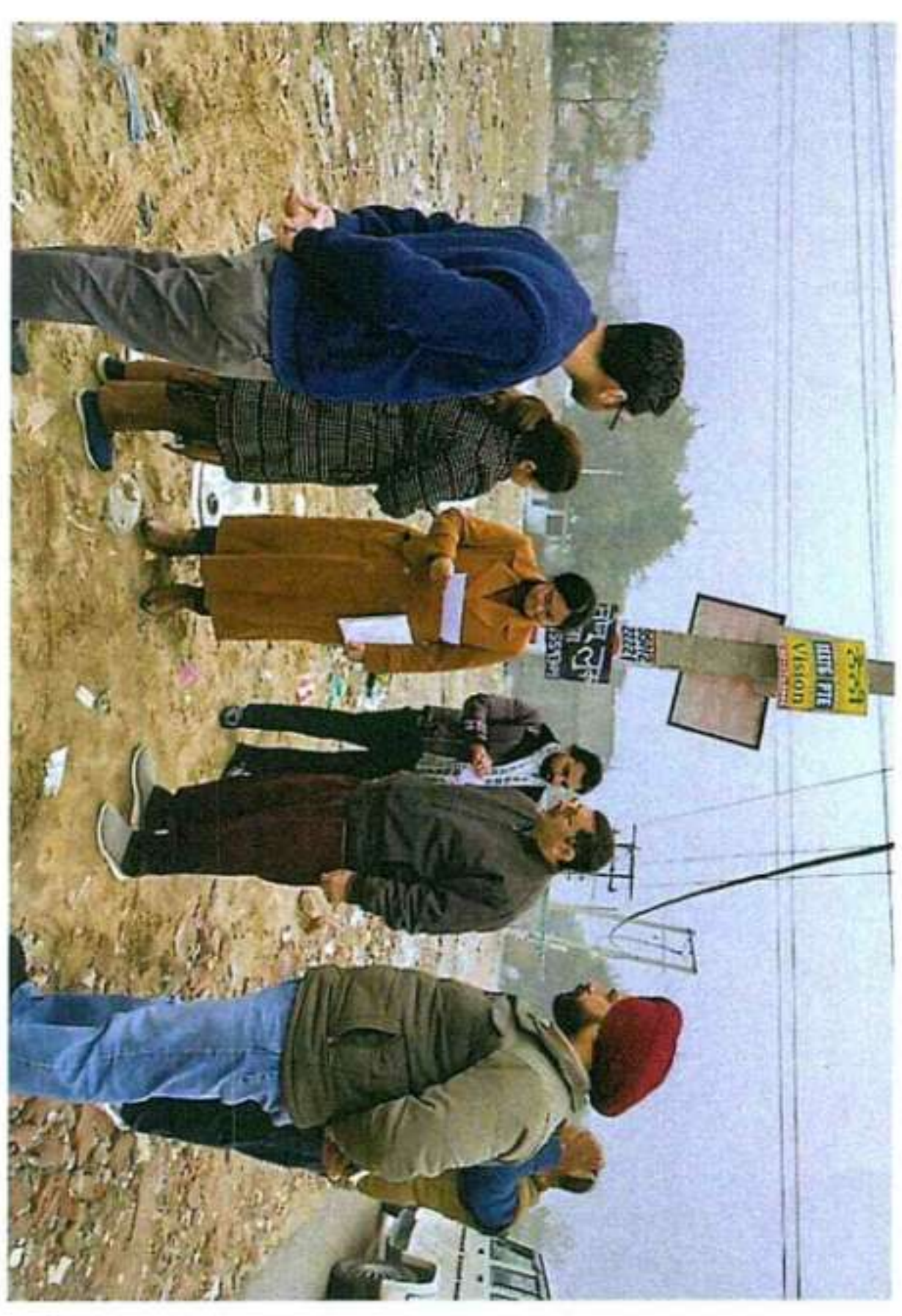

Village Gill



Giaspura Point



Dugri Compactor Model Town Extn. D Block



Maratha Point / model town

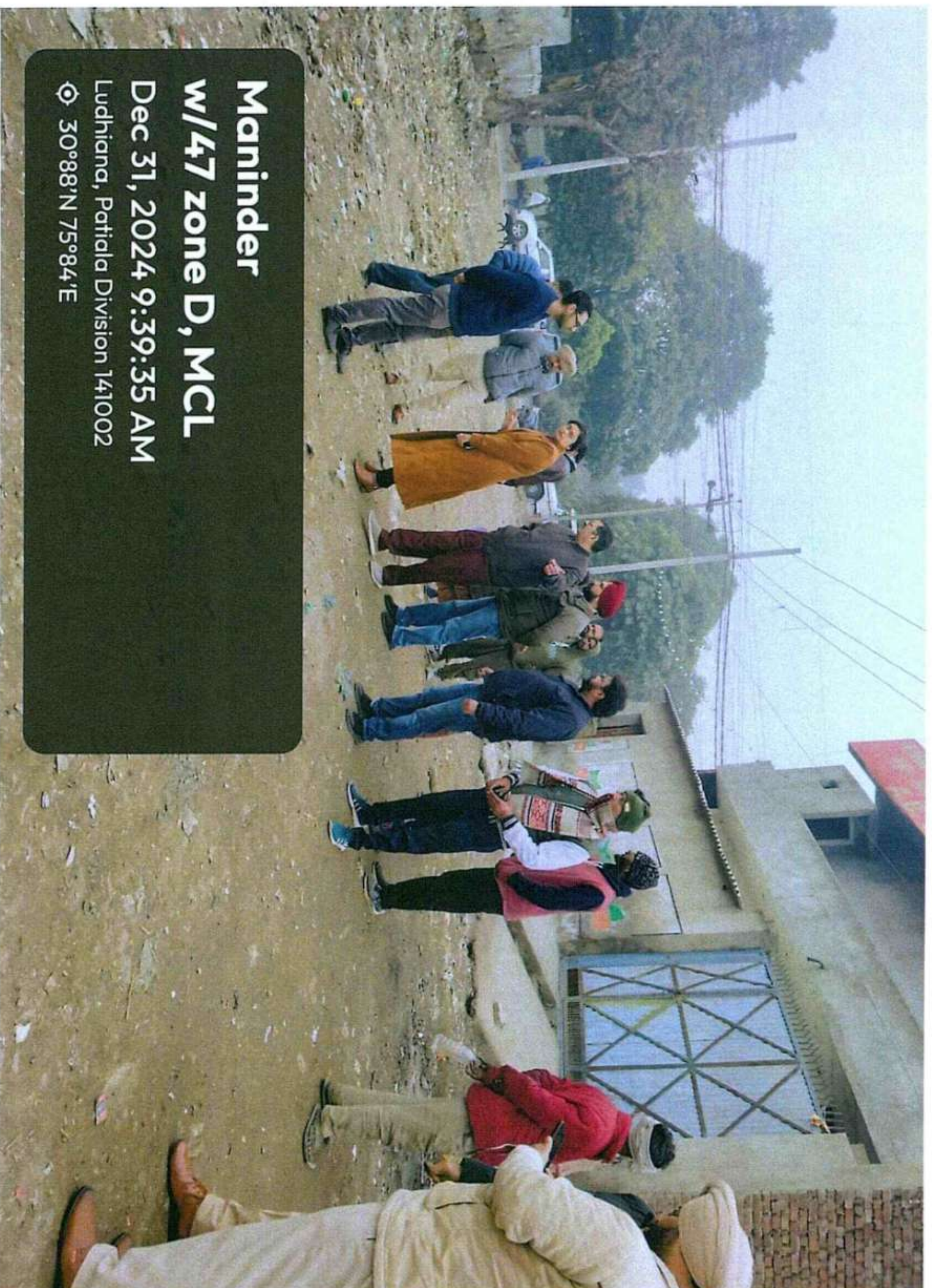

Giaspura



Ludhiana, Punjab, India
B15/321-337, Shimlapuri, Ludhiana, Punjab 141003, India
Lat 30.858692° Long 75.891432°
04/01/25 10:22 AM GMT +05:30

 GPS Map Camera



Ludhiana, Punjab, India
26862/2, Shimlapuri, Ludhiana, Punjab 141003, India
Lat 30.858264° Long 75.891299°
04/01/25 10:24 AM GMT +05:30

 GPS Map Camera

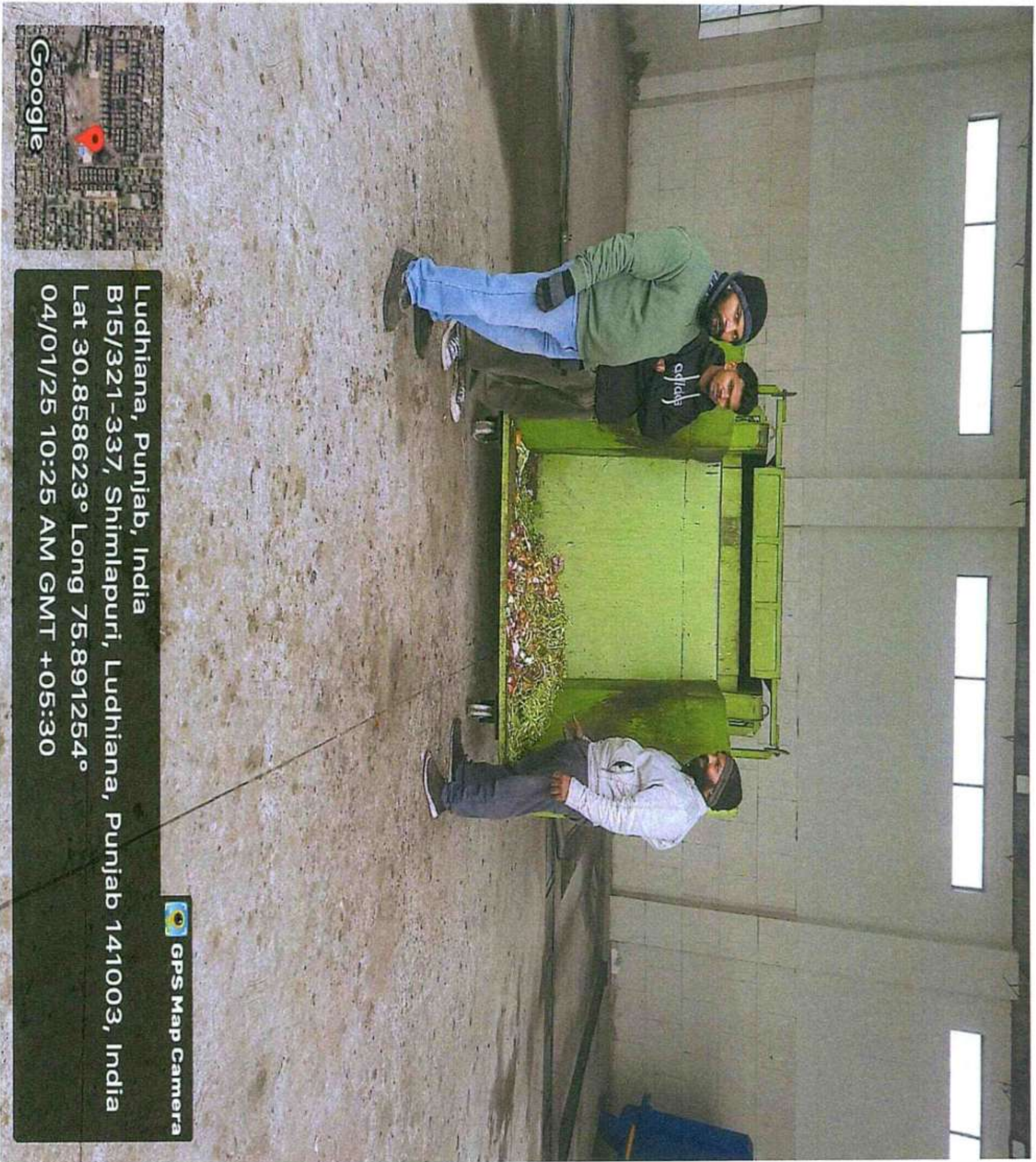

Google

Ludhiana, Punjab, India
B15/321-337, Shimlapuri, Ludhiana, Punjab 141003, India
Lat 30.858623° Long 75.891254°
04/01/25 10:25 AM GMT +05:30

GPS Map Camera

Old Court/Pavilion

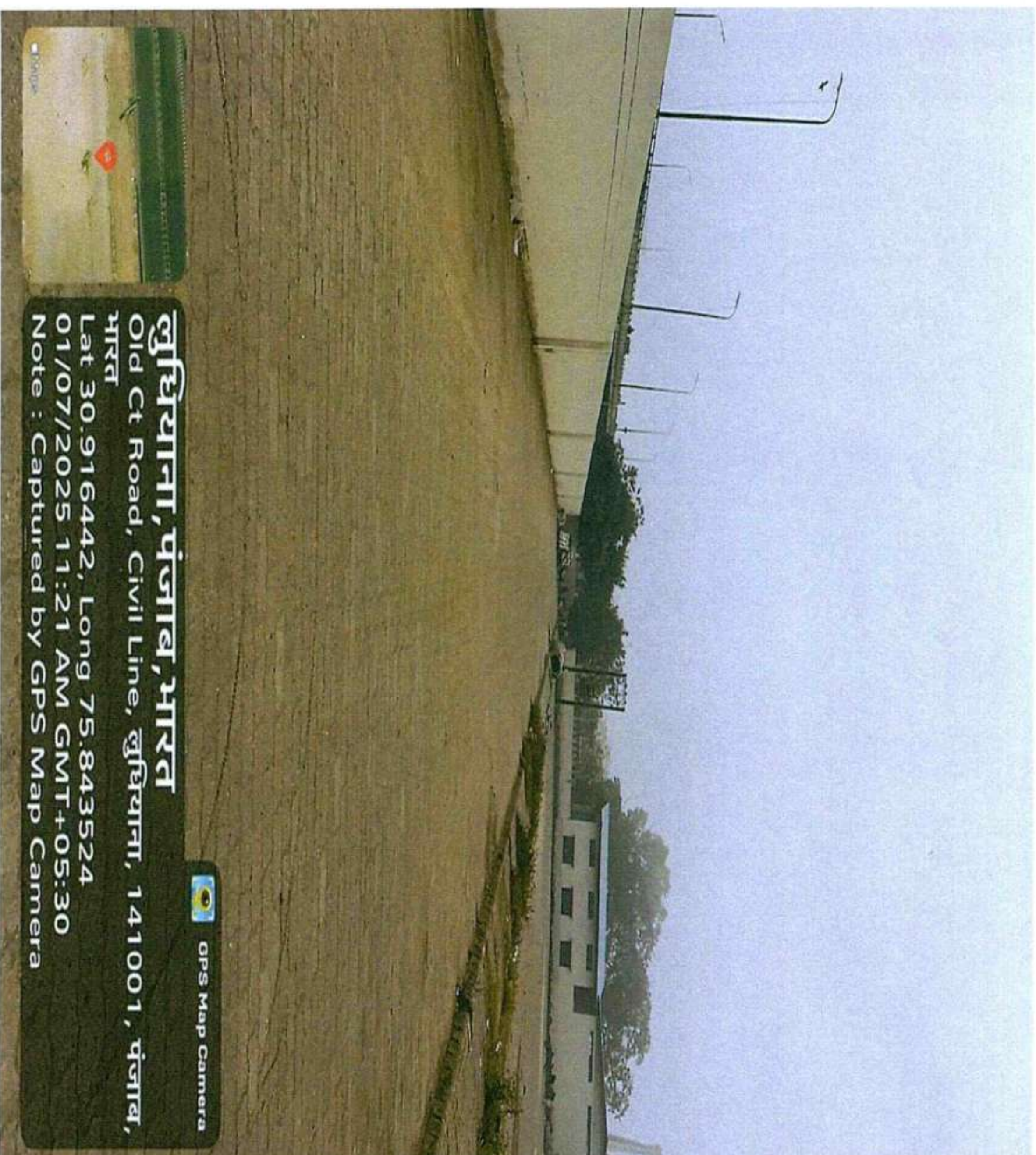



ਲੁਧਿਆਨਾ, ਪੰਜਾਬ, ਭਾਰਤ
Old Ct Road, Civil Line, ਲੁਧਿਆਨਾ, 141001, ਪੰਜਾਬ,
ਭਾਰਤ
Lat 30.916172, Long 75.844736
01/07/2025 11:42 AM GMT+05:30
Note : Captured by GPS Map Camera



Dugri compector





Google

Ludhiana, Punjab, India
Vrgw+pvm, Ishmeet Singh Marg, D-block, Atam Nagar, Model
Town, Ludhiana, Punjab 141002, India
Lat 30.877038° Long 75.847076°
06/01/2025 07:59:51 AM GMT +05:30

GPS Map Camera



Google

GPS Map Camera

Ludhiana, Punjab, India
Vrgw+pvm, Ishmeet Singh Marg, D-block, Atam Nagar, Model
Town, Ludhiana, Punjab 141002, India
Lat 30.876755° Long 75.847193°
06/01/2025 08:00:31 AM GMT +05:30

Shah eed Bhapat & Nagan
Pakhowal hrad!

Sr. N10.12.426



Sr. No. 12826



Sr No: 12 826

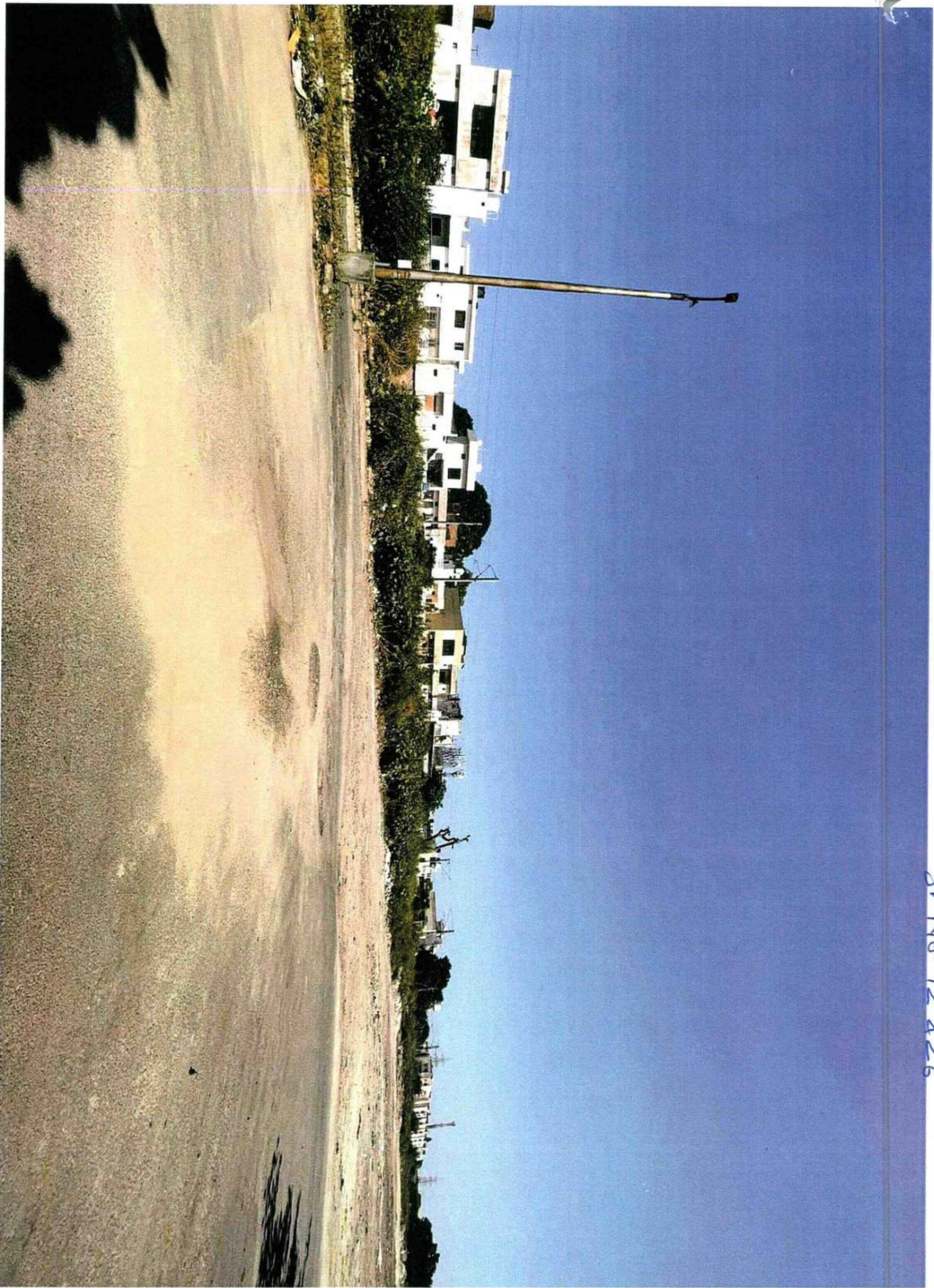

S/No. 12826

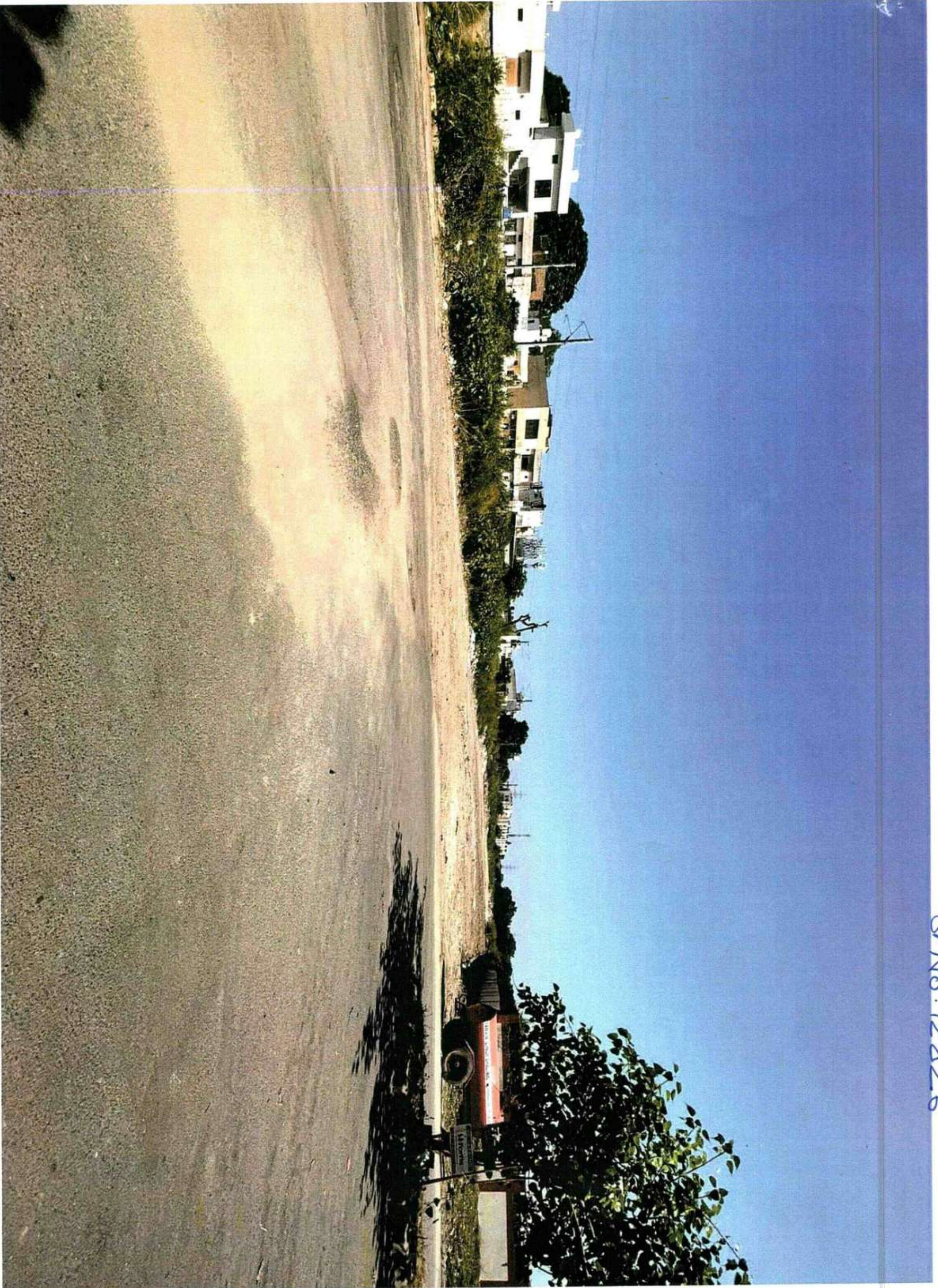

S.No. 12 & 26

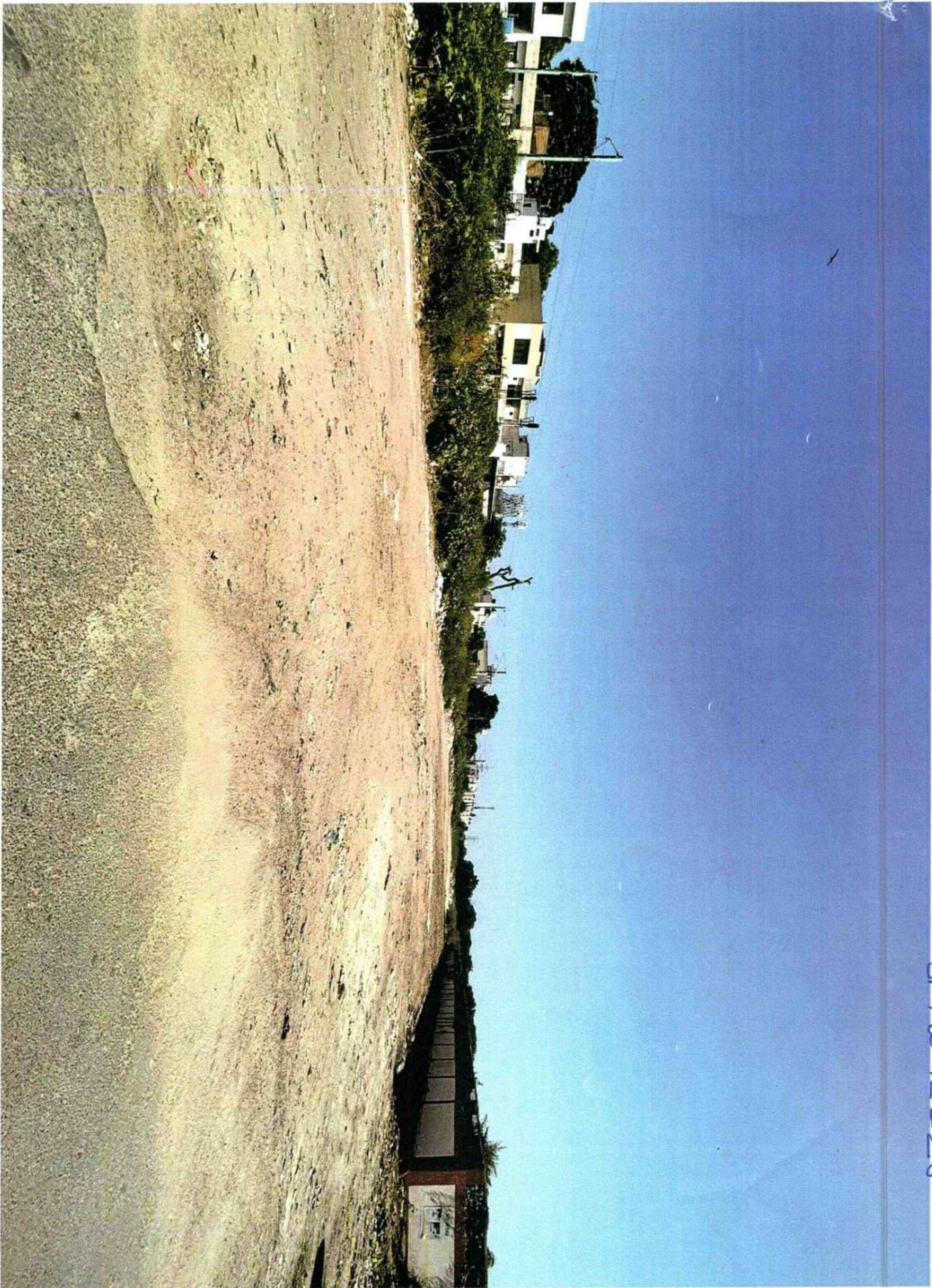

8rnb.12826.

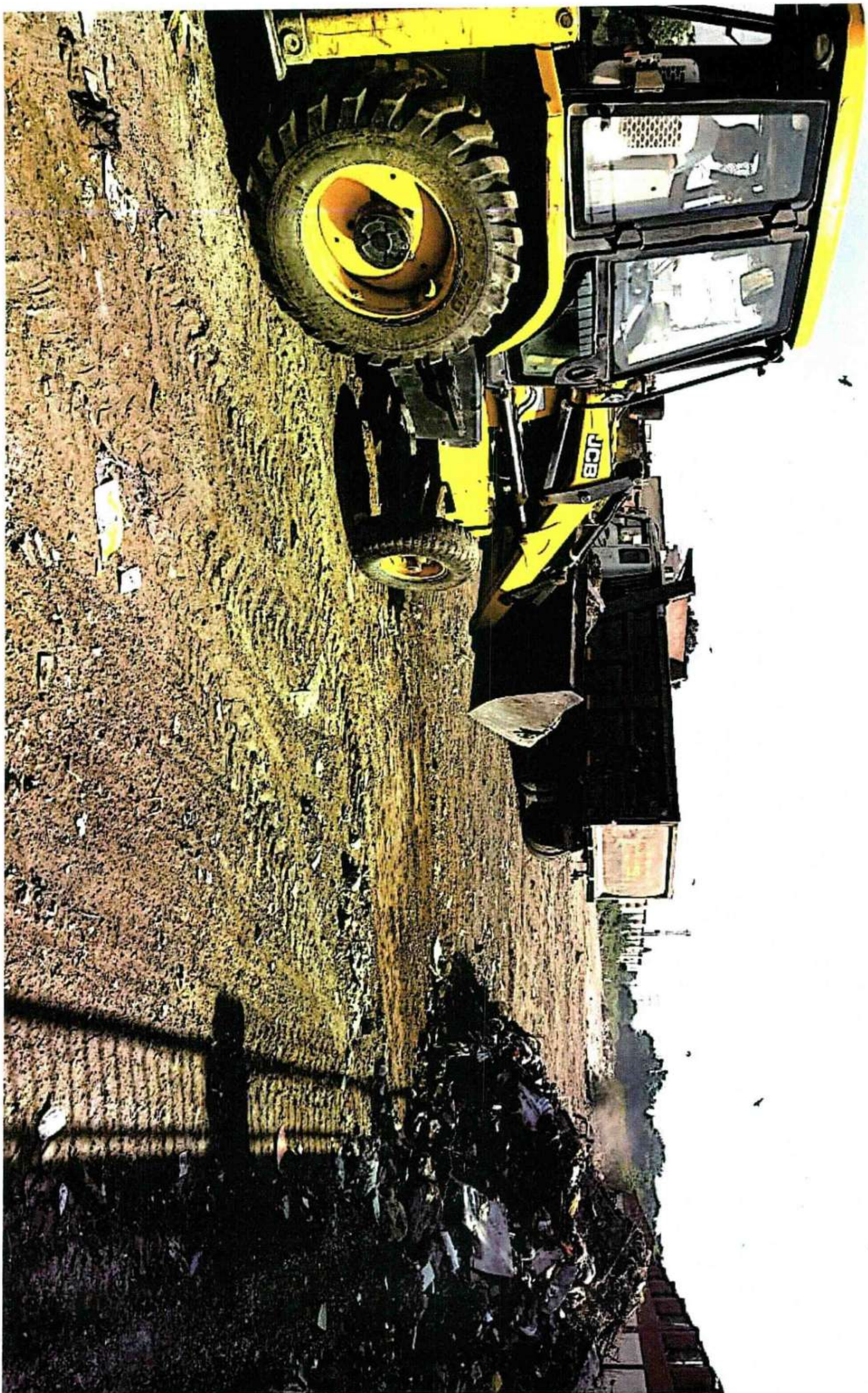

ਦਫਤਰ ਉਪ ਮੰਡਲ ਮੈਜਿਸਟਰੇਟ, ਲੁਧਿਆਣਾ (ਪੂਰਬੀ)

ਡੀ.ਸੀ.
ਡੀ.ਡੀ.ਪੀ.ਓ.
ਸ.ਕ.(ਜ)
ਸੀ.ਐਮ.ਐੱਫ.ਓ.
ਡੀ.ਆਰ.ਓ.
ਸੁਪਰਡੈਂਟ
ਡੀ.ਡੀ.ਪੀ.ਓ.
ਤਹਿਸੀਲਦਾਰ ਚੋਟਾ
ਏ.ਆਰ.ਆਈ.
ਮਿਤੀ:

ANNEXURE

ਮਾਨਯੋਗ ਡਿਪਟੀ ਕਮਿਸ਼ਨਰ
ਲੁਧਿਆਣਾ

ਨੰਬਰ 204 ਮਿਤੀ 27/1/25

ਵਿਸ਼ਾ in compliance of N.G.T Order Original Application no 317 of 2023 (in Ref Kapil dev vs State of Punjab & Others)

ਹਵਾਲਾ ਆਪ ਜੀ ਦੇ ਦਫਤਰ ਦੇ ਪੱਤਰ ਨੰਬਰ 640-48 ਮਿਤੀ 09.01.2025 ਦੇ ਸਬੰਧ ਵਿਚ।

ਉਪਰੋਕਤ ਵਿਸ਼ੇ ਤੇ ਹਵਾਲਾ ਅਧੀਨ ਪੱਤਰ ਦੇ ਸਬੰਧ ਵਿਚ ਆਪ ਜੀ ਨੂੰ ਬੇਨਤੀ ਕੀਤੀ ਜਾਂਦੀ ਹੈ ਕਿ ਮਾਨਯੋਗ ਐਨ.ਜੀ.ਟੀ ਦੇ ਹੁਕਮਾਂ ਮਿਤੀ 9.12.2024 ਵਿਚ ਦਰਜ ਕੋਰਟ ਕਮਿਸ਼ਨਰ ਦੇ ਅਨੁਸਾਰ ਵਿਸ਼ਾ ਅੰਕਿਤ ਕੇਸ ਵਿਚ ਸਬੰਧਤ ਵਿਭਾਗਾਂ ਨਾਲ ਤਾਲਮੇਲ ਕਰਕੇ ਸਬ ਡਵੀਜਨ ਲੁਧਿਆਣਾ (ਪੂਰਬੀ) ਅਧੀਨ ਆਉਂਦੀਆ ਸਾਇਟਾ ਦਾ ਮੌਕਾ ਦੇਖਿਆ ਗਿਆ। ਮੌਕਾ ਰਿਪੋਰਟ ਇਸ ਪੱਤਰ ਨਾਲ ਸ਼ਾਮਲ ਕਰਕੇ ਆਪ ਜੀ ਨੂੰ ਅਗਲੇਰੀ ਯੋਗ ਲੋੜੀਂਦੀ ਕਾਰਵਾਈ ਹਿੱਤ ਪੇਸ਼ ਹੈ ਜੀ।

ਉਪ ਮੰਡਲ ਮੈਜਿਸਟਰੇਟ
ਲੁਧਿਆਣਾ (ਪੂਰਬੀ)

3068229
30/1/25
M-7
27/1/25

S.No.	Particulars as per Original Application	Joint Committee Report	Objections By Applicant	ਕਮੇਟੀ ਰਿਪੋਰਟ (ਪੰਜਾਬੀ)	Committee Report English
1	Jawahar Nagar Camp (Sr No, 4)	Portable Compactor Transfer Station is operational at the site but during night time, the informal waste collectors and the residents dump waste outside compactor Site. MCL has installed CCTV cameras at the Site which will be operational before 30.06.2024 and MCL has also started monitoring of the Site during night time so that the Challans may be issued to the Violators.	The Garbage is being handled in unscientific way and transported to primary dump without segregation into increase in legacy waste at primary dump.	ਦਰਖਾਸਤਕਰਤਾ ਨੂੰ ਇਸ ਸਾਈਟ ਸਬੰਧੀ ਕੋਈ ਇਤਰਾਜ਼ ਨਹੀਂ ਹੈ।	The applicant has no objection regarding this site.
2	Near Suffian Chowk (Sr.No, 5)	The Portable Compactor Transfer Station is currently operational w.e.f. 20.02.2024. Now, the waste is handled through Compactors and hook loaders as per SWM Rules.	The Garbage is being handled in unscientific way and transported to primary dump without segregation into increase in legacy waste at primary dump.	ਡਿਪਟੀ ਕਮਿਸ਼ਨਰ ਲੁਧਿਆਣਾ ਜੀ ਦੇ ਦਿਸ਼ਾਂ ਨਿਰਦੇਸ਼ਾਂ ਤੇ ਸਬੰਧਤ ਸਾਈਟ ਦਾ ਮੈਕਾ ਦੇਖਿਆ ਗਿਆ ਸਾਈਟ ਤੇ ਮੈਕੇ ਪਰ ਇੰਸਪੈਕਟਰ ਨਿਸ਼ੂ ਘਈ ਰਾਜਰ ਸੀ। ਸਾਈਟ ਤੇ 4 ਕੰਪੈਕਟਰ ਚਾਲੂ ਹਾਲਤ ਵਿੱਚ ਮੌਜੂਦ ਸਨ। ਜਿਸ ਵਿੱਚੋਂ ਇੱਕ ਕੰਪੈਕਟਰ ਵਿੱਚ ਡਰਾਈ ਵੇਸਟ ਮੌਜੂਦ ਸੀ। ਸਬੰਧਤ ਸਾਈਟ ਤੇ ਗਾਰਵੇਜ ਦੀਆਂ ਗੱਡੀਆਂ ਅੰਦਰ ਆਉਣ ਅਤੇ ਬਾਰਰ ਜਾਣ ਸਬੰਧੀ ਕੋਈ ਰਿਕਾਰਡ ਮਨਟੇਨ ਨਹੀਂ ਕੀਤਾ ਹੋਇਆ ਸੀ। ਜਿਸ ਸਬੰਧੀ ਰਾਜਰ ਇੰਸਪੈਕਟਰ ਨੂੰ ਰਜਿਸਟਰ ਲਗਾਉਣ ਦੀ ਹਦਾਇਤ ਕੀਤੀ ਗਈ।	On the directions of Deputy Commissioner Ludhiana, the site was inspected. Inspector Nishu Ghai was present at the site. There were 4 compactors in operation at the site. Out of which Segregated dry waste was present in one compactor. No records were maintained regarding the entry and exit of the garbage vehicles at the respective site. In this regard, the attending inspector was directed to maintain register. Register was found maintained during re-visit.
3	Budha Nallah near Gaushala Funeral Ground (Sr No, 6)	It is submitted that this was a Secondary Collection Point and has been closed permanently Waste is no longer collected or disposed-off at this point.	There is no Static Compactor sight near this site. The location of dumping might have been changed to some other place as the report doesn't reflect scientific way of collecting the garbage from its nearby locality.	ਦਰਖਾਸਤਕਰਤਾ ਨੂੰ ਇਸ ਸਾਈਟ ਸਬੰਧੀ ਕੋਈ ਇਤਰਾਜ਼ ਨਹੀਂ ਹੈ।	The applicant has no objection regarding this site.
4	Local Point Road opp. Vishwanath	The Civil work has been completed at 100 Feet Road site	The Joint Committee has submitted false report as Garbage is still being	ਡਿਪਟੀ ਕਮਿਸ਼ਨਰ ਲੁਧਿਆਣਾ ਜੀ ਦੇ ਦਿਸ਼ਾਂ ਨਿਰਦੇਸ਼ਾਂ ਤੇ	On the directions of Deputy Commissioner Ludhiana, the site was inspected. Inspector

Mandir (Sr No, 7)	for installation of Portable Compactors and Hook loaders. The Site will be operationalized within 3 months i.e. 30.06.2024.	dumped daily at the this location. One Photographs clicked on 04-07-2024 is produced.	ਸਬੰਧਤ ਸਾਈਟ ਦਾ ਮੈਕਰ ਦੇਖਿਆ ਗਿਆ। ਸਾਈਟ ਤੇ ਮੈਕ ਪਰ ਇੰਸਪੈਕਟਰ ਨਵੀਨ ਕੁਮਾਰ ਅਤੇ ਕੰਪੈਕਟਰ, ਓਪਰੇਟਰ ਕਰਨ ਰਾਜਰ ਸੀ। ਸਾਈਟ ਤੇ ਕੁੱਲ 3 ਕੰਪੈਕਟਰ ਲੱਗੇ ਹੋਏ ਸਨ। ਜਿਹਨਾਂ ਵਿੱਚੋਂ 2 ਕੰਪੈਕਟਰ ਚਾਲੂ ਹਾਲਤ ਵਿੱਚ ਸੀ। ਮੈਕ ਤੇ ਸਾਈਟ ਮਾਫ ਸੀ, ਕੋਈ ਗਾਰਬੇਜ ਮੈਜੂਦ ਨਹੀ ਸੀ। ਇਸ ਸਾਈਟ ਤੇ ਗਾਰਬੇਜ ਦੀਆਂ ਗੱਡੀਆਂ ਅੰਦਰ ਆਉਣ ਅਤੇ ਬਾਹਰ ਜਾਣ ਸਬੰਧੀ ਕੋਈ ਰਿਕਾਰਡ ਮਨਟੇਨ ਨਹੀਂ ਕੀਤਾ ਹੋਇਆ ਸੀ। ਜਿਸ ਸਬੰਧੀ ਰਾਜਰ ਇੰਸਪੈਕਟਰ ਨੂੰ ਰਜਿਸਟਰ ਲਗਾਉਣ ਦੀ ਹਦਾਇਤ ਕੀਤੀ ਗਈ।	Naveen Kumar and , Operator Karan were present at the site. A total of 3 compactors were installed at the site. Out of which 2 compactors were in operational condition. No Garbage was observed outside compacter site . No records were maintained regarding the entry and exit of Garvage vehicles at this site. In this regard, the attending inspector was directed to maintain Register. Registrar was found maintained during re-visit.
5 Suffian-Chowk (Mistakenly mentioned as Suffian Chowk but the second photographs of Annexure-3 Original Application pertains to Saidan Chowk and garbage dumped here (Sr No, 9)	The Portable Compactor Transfer Station at cheema chowk is currently operational w.e.f. 20.02.2024. Now, the waste is handled through Compactors and hook loaders as per SWM Rules.	The location has been cleaned and garbage is being dumped here.	ਸਾਈਟ ਨੰਬਰ 5 ਦੇ ਸਮਾਨ ਹੈ।	Similar to site no 5
6 Near Nallah, Nagar (Sr No, 10)	The Portable Compactor Transfer Station at Bajwa Nagar Portable Compactor Site is currently operational w.e.f. 16.03.2024. Now, the waste is handled through Compactors and hook loaders as per SWM Rules.	The Joint Committee has submitted false report as Garbage is still being dumped daily at this location. Two photographs clicked on 22.05.2024 & 30.06.2024 respectively are produced.	ਦਰਖਾਸਤਕਰਤਾ ਨੂੰ ਇਸ ਸਾਈਟ ਸਬੰਧੀ ਕੋਈ ਇਤਰਾਜ ਨਹੀਂ ਹੈ।	The applicant has no objection regarding this site.

7	Near Lakkar Wala Pul (Old Kacheri Area) (Sr No. 13)	Open Collection point at this site has been permanently closed. Portable Compactor is to be installed.	One of the worst locations of Ludhiana as despite installation of Static Compactor, the garbage is being dumped in open land adjoining to the Static Compactor. Four Photographs clicked 12-07-2024 are produce.	<p>ਫ਼ਿਪਟੀ ਕਮਿਸ਼ਨਰ ਲੁਧਿਆਣਾ ਜੀ ਦੇ ਦਿਸ਼ਾਂ ਨਿਰਦੇਸ਼ਾਂ ਤੇ ਸਬੰਧਤ ਸਾਈਟ ਦਾ ਮੈਕਾ ਦੇਖਿਆ ਗਿਆ ਸਾਈਟ ਤੇ ਮੈਕਾ ਪਰ ਡਾਕਟਰ ਵਿਪੁਲ ਮਲਹੋਤਰਾ ਰਾਜਰ ਮੀ। ਸਬੰਧਤ ਸਾਈਟ ਤੇ ਕੁੱਲ 8 ਕੰਪੈਕਟਰ ਲੱਗੇ ਹੋਏ ਸਨ। ਜੇ ਕੇ ਚਾਲੂ ਹਾਲਤ ਵਿੱਚ ਸਨ। Visit ਦੌਰਾਨ ਇਹ ਧਿਆਨ ਵਿੱਚ ਆਇਆ ਕਿ ਸਾਈਟ ਤੇ ਨਾਲ ਲਗਦੀ ਜਗ੍ਹਾ ਤੇ ਕਾਫੀ ਮਿੱਟੀ ਪਈ ਸੀ ਜਿਸ ਵਿੱਚ ਗਾਰਬੇਜ ਮੈਜੂਟ ਸੀ। ਕਿਉਂ ਜੋ ਇਹ ਜਗ੍ਹਾ ਗਲਾਡਾ ਦੀ ਮਾਲਕੀ ਹੈ, ਇਸ ਲਈ ਇਸ ਸਬੰਧੀ ਮਿਲਖ ਅਫਸਰ ਗਲਾਡਾ ਨੂੰ ਇਸ ਦਫ਼ਤਰ ਦੇ ਪੱਤਰ ਨੰਬਰ 15/ਰੀਡਰ ਮਿਤੀ 07.01.2025 ਰਾਹੀਂ ਤੁਰੰਤ ਕਾਰਵਾਈ ਕਰਨ ਲਈ ਪੱਤਰ ਜਾਰੀ ਕਰ ਦਿੱਤਾ ਗਿਆ।</p>	On the directions of Deputy Commissioner Ludhiana, the site was inspected . Dr. Vipul Malhotra was present at the site. A total of 8 compactors were installed at the respective site, which were Operational . During the visit, it was noticed that there was a heap of sand and garbage at the adjacent site.. As this place is owned by Glada, therefore a letter was issued to E.O Glada in this regard through letter No. 15/Reader dated 07.01.2025 to take immediate action.
8	AT Civil Surgeon Office, Civil Lines Ludhiana (Sr No. 19)	As per Report	No objection	ਦਰਖਾਸਤਕਰਤਾ ਨੂੰ ਇਸ ਸਾਈਟ ਸਬੰਧੀ ਕੋਈ ਇਤਰਾਜ਼ ਨਹੀਂ ਹੈ।	The applicant has no objection regarding this site.
9	Model Town near Barista Chowk (Sr No. 20)	As per Report	No further incident of fire to organic waste.	ਦਰਖਾਸਤਕਰਤਾ ਨੂੰ ਇਸ ਸਾਈਟ ਸਬੰਧੀ ਕੋਈ ਇਤਰਾਜ਼ ਨਹੀਂ ਹੈ।	The applicant has no objection regarding this site.
10	Bajwa Nagar, GT Road etc. (Sr No. 24)	As per Report	The situation at Bajwa Nagar, GT Road is still the same. Further, the Garbage dump from Sidhwan Canal has been shifted and the Garbage is now being dumped in huge quantity at Plot Model Town Extension Road mentioned at Point No. 2 resulting into Miserable & unhygienic condition for	ਦਰਖਾਸਤਕਰਤਾ ਨੂੰ ਇਸ ਸਾਈਟ ਸਬੰਧੀ ਕੋਈ ਇਤਰਾਜ਼ ਨਹੀਂ ਹੈ।	The applicant has no objection regarding this site.

11	Non utilization of resources (Sr No. 25)	As per Report	nearby locality. The E-Rickshaws have been engaged for collection of garbage but status of complete fleet is not known.	ਇਸ ਸਬੰਧੀ ਮੁਦਰਾ ਲੇਕਲ ਕਮਿਸ਼ਨਰ ਨੂੰ ਦੇ ਦਿੱਤੀ ਗਈ ਹੈ। Information regarding this has been provided to the Local Commissioner.
----	--	---------------	--	--

No.	Name	Address	House	Signature	4/10/21	4/11/21	4/12/21	4/13/21
1	Rahmatulloh Saif	Phase 1 M. M. S.	115	Yes	23 kg	40 kg	49 kg	51 kg
2	Fitriyah Saif	Phase 3 M. M. S.	60	Yes	18 kg	32 kg	46 kg	53 kg
3	Rahmat	M. M. S. K. M. S.	57	Yes	17 kg	35 kg	43 kg	48 kg
4	Rahmatulloh Saif	Phase 1 M. M. S.	55	Yes	17 kg	36 kg	45 kg	50 kg
5	Rahmat	Laban Lalang M. M. S.	45	Yes	18 kg	38 kg	46 kg	50 kg
6	Rahmat	M. M. S.	65	Yes	18 kg	36 kg	47 kg	52 kg
7	Rahmat	M. M. S.	70	Yes	18 kg	35 kg	47 kg	51 kg
8	Rahmat	Phase 1 M. M. S.	60	Yes	18 kg	36 kg	47 kg	52 kg
9	Rahmat	Phase 1 M. M. S.	61	Yes	18 kg	35 kg	46 kg	50 kg
10	Rahmat	Laban Lalang	50	Yes	18 kg	37 kg	46 kg	50 kg
11	Rahmat	Phase 1 M. M. S.	55	Yes	18 kg	38 kg	47 kg	51 kg
12	Murrah	M. M. S.	65	Yes	18 kg	36 kg	47 kg	52 kg
13	Murrah	Phase 1 M. M. S.	75	Yes	18 kg	35 kg	46 kg	50 kg

Waste Segregation

weight
Wet | Dry

No.	Name	ASCA	House	Segregation	weight		Wet	Dry
					Wet	Dry		
1	Rahel s/o. tes Sige	Phase I no. 21	75	yes	30 kg	40 kg	07 kg	01 kg
2	Jessi s/o. aratas Sige	Phase I no. 1 no. 24	60	yes	12 kg	30 kg	06 kg	02 kg
3	Kikiyam	near utimurah murala	50	yes	15 kg	35 kg	02 kg	05 kg
4	Raj Kumar s/o. SH. Sukhibin	Sukhibin no. 27	55	yes	17 kg	38 kg	05 kg	00 kg
5	Rikiyam	Lohani Colony Mitha Road	65	yes	15 kg	35 kg	06 kg	06 kg
6	Amuj	H.M. Colony	65	yes	25 kg	40 kg	02 kg	08 kg
7	-	H.L. Colony	70	yes	21 kg	45 kg	07 kg	04 kg
8	Alli-ster	Sukhibin	80	yes	30 kg	50 kg	12 kg	02 kg
9	Haris Ram	lilice Colony	60	yes	25 kg	35 kg	10 kg	09 kg
10	Sarman	lilice Colony	50	yes	20 kg	37 kg	08 kg	09 kg
11	Rohal	Phase II	55	yes	15 kg	35 kg	05 kg	05 kg
12	MUKASHI	Mundian	65	yes	22 kg	45 kg	07 kg	06 kg
13	Nilangam	indian estate Phase I	75	yes	30 kg	45 kg	15 kg	06 kg

Sl. No.	Name	Area	Home	Segregation	Phase 1	Phase 2	Phase 3	Phase 4
21	Sunita de Long Das	Sec. 32 or nearby	60	yes	20 kg	40 kg	60 kg	80 kg
22	Nipon de Anand Das	Master Colony	65	yes	15 kg	30 kg	45 kg	60 kg
23	Harekrishna de Anand Das	Phase - II Jawahar School	70	yes	15 kg	30 kg	45 kg	60 kg
24	Shyamprasad de Anand Das	Phase - II	53	yes	15 kg	30 kg	45 kg	60 kg
25	Sarvam de Prithvi	Jawahar no. 24	45	yes	10 kg	20 kg	30 kg	40 kg
26	Raj Kumar de Kanchan Ginger	Amal Nagar no. 25	50	yes	15 kg	30 kg	45 kg	60 kg
27	Manoj de Shiv Kumar	no. 27 Jawahar	60	yes	10 kg	20 kg	30 kg	40 kg
28	Ajay de Anand Das	no. 19 Jawahar	65	yes	15 kg	30 kg	45 kg	60 kg
29	Kemal de Jyoti	Master Colony	70	yes	25 kg	50 kg	75 kg	100 kg
30	Ramesh de Prithvi	Phase - I no. 24	55	yes	10 kg	20 kg	30 kg	40 kg

Sl. No.	Name	Age	Weight	Height	Weight	Height	Weight	Height
10	Neeta s/o Ram Prasad	M.B. Colony	75	yes	10 kg	15 kg	10 kg	11 kg
11	Sandeep s/o Chandan Das	M.L. Colony	60	yes	10 kg	20 kg	25 kg	25 kg
12	Tara s/o Anand	H.O. Colony	50	yes	10	15 kg	15 kg	12 kg
13	Hardeep s/o Maninder Singh	H.O. Colony	60	yes	15 kg	20 kg	17 kg	18 kg
14	Sandeep s/o Jyoti	H.O. Colony	70	yes	10 kg	25 kg	18 kg	13 kg
15	Deepy s/o Satnam	M.B. Colony	65	yes	17	15 kg	14 kg	10 kg
16	Atam Singh s/o Balbir Singh	L.L. Colony	60	yes	9 kg	6 kg	10 kg	11 kg
17	Nidhi s/o Raj Kumar	H.L. Colony	50	yes	25 kg	10 kg	12 kg	15 kg
18	Sanjay s/o Jyoti	Jamalpur N. No. 21	60	yes	25 kg	12 kg	12 kg	15 kg
19	Jatinder s/o Navdeep	Jamalpur N. No. 21	55	yes	15 kg	15 kg	15 kg	15 kg
20	Sunny s/o Manish Singh	Jamalpur	60	yes	25 kg	12 kg	15 kg	12 kg

Sl. No.	Name	Age	Sex	Weight	Height	BP	HR	Temp	Respiratory	Heart	Abdomen	Neuro	Ref
1	Ramji Sh. Chaudhari	23	Male	50	5'	100/60	72	98.6	Clear	Normal	Normal	Normal	Normal
2	Karun Sh. Patil	23	Male	60	5'	100/60	72	98.6	Clear	Normal	Normal	Normal	Normal
3	Arif Kumar Sh. Mahajan	23	Male	60	5'	100/60	72	98.6	Clear	Normal	Normal	Normal	Normal
4	Govind Sh. Amte	23	Male	70	5'	100/60	72	98.6	Clear	Normal	Normal	Normal	Normal
5	Arif Kumar Sh. Mahajan	23	Male	50	5'	100/60	72	98.6	Clear	Normal	Normal	Normal	Normal
6	Arif Singh Sh. Arora	23	Male	60	5'	100/60	72	98.6	Clear	Normal	Normal	Normal	Normal
7	Govind Sh. Amte	23	Male	65	5'	100/60	72	98.6	Clear	Normal	Normal	Normal	Normal
8	Arif Kumar Sh. Mahajan	23	Male	55	5'	100/60	72	98.6	Clear	Normal	Normal	Normal	Normal
9	Arif Sh. Patil	23	Male	60	5'	100/60	72	98.6	Clear	Normal	Normal	Normal	Normal

Sl. No.	Name	A.S.P.	House	Segregation	1st	2nd	3rd	4th
44	Mitraj	H.L. Colony	50	yes	10 kg	20 kg	30 kg	40 kg
45	Jatinder	Market Colony W. No. 25	45	yes	10 kg	20 kg	30 kg	40 kg
46	Arjun	Sec. 38 W. No. 34	60	yes	20 kg	30 kg	40 kg	50 kg
47	Anjali	Mundian	65	yes	20 kg	30 kg	40 kg	50 kg
48	Subhakar	Ram Nagar W. No. 27	80	yes	30 kg	40 kg	50 kg	60 kg
49	Lalita Devi	Mitla Road	35	yes	20 kg	30 kg	40 kg	50 kg
50	Raj Kumar	H.L. Colony	75	yes	20 kg	30 kg	40 kg	50 kg
51	Gurpreet	Sarpanch Colony	50	yes	15 kg	20 kg	30 kg	40 kg
52	Sanjay	10th Street	25	yes	10 kg	20 kg	30	40 kg
53	Anand	Old City	70	yes	20 kg	30 kg	40 kg	50 kg
54	Arjun	Ram Nagar	60	yes	20 kg	30 kg	40 kg	50 kg
55	Roshni	H.L. Colony	40	yes	15 kg	25 kg	35 kg	45 kg

Compactor Photos

Sr.No 2 Model Town Ext Block D Road to ATI Chowk

(Dugri Portable Compactor Station)



Sr.No 4 Jawahar Nagar Camp

(Jawahar Nagar Camp)



Sr.No 5 near Suffian Chowk
(Cheema Chowk Portable Transfer station)

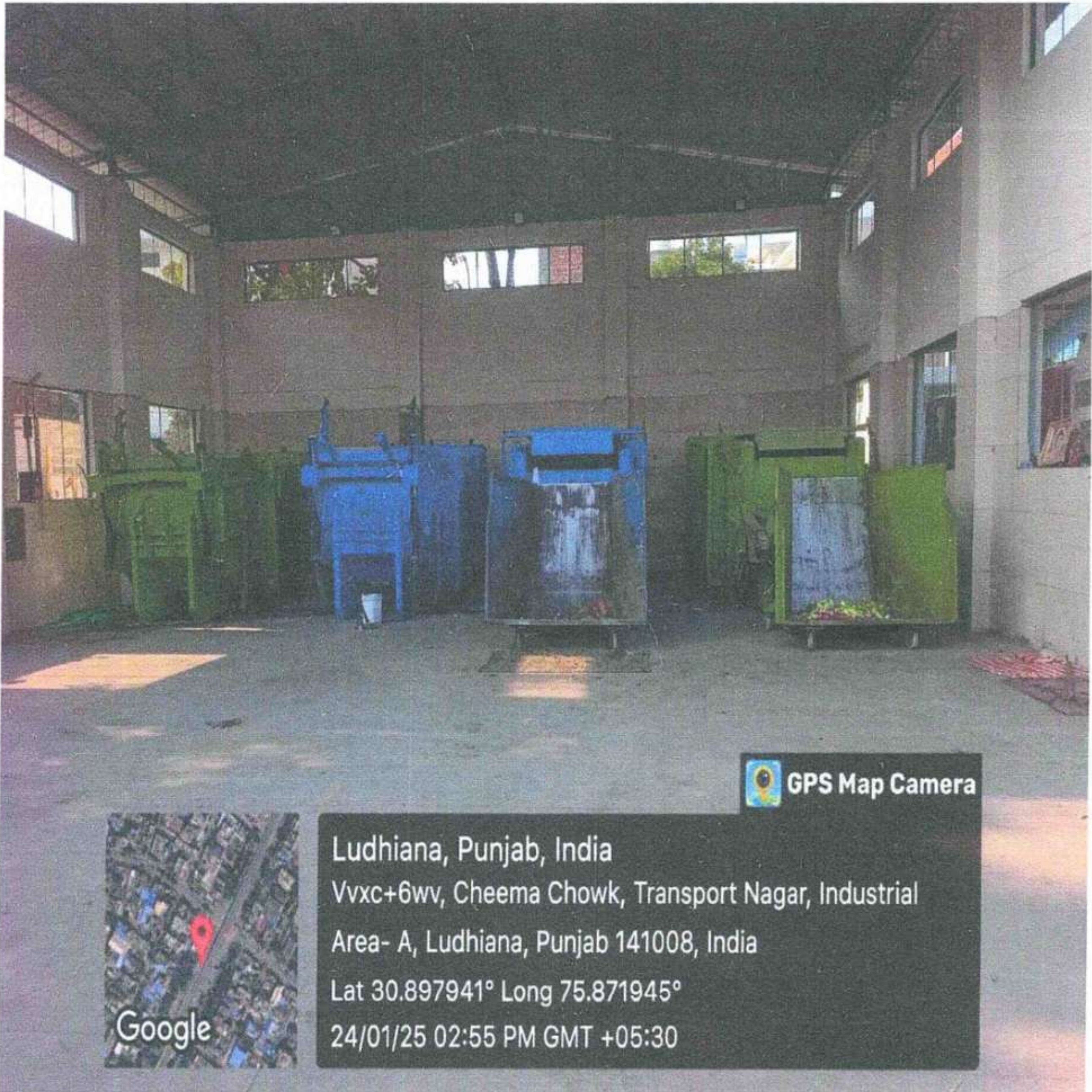

Sr.No 7 Focal point Road Opp Vishwanath Mandir
(Metro Road Portable Transfer station)



Sr.No 8 On Main G.T. Road Opp Wholesale Vegetable Market
(Sabji Mandi Portable Transfer station)



Sr.No 13 Near Lakkar wala Pull (Old Kacheri)
(Pavillion Mall Portable Transfer station)

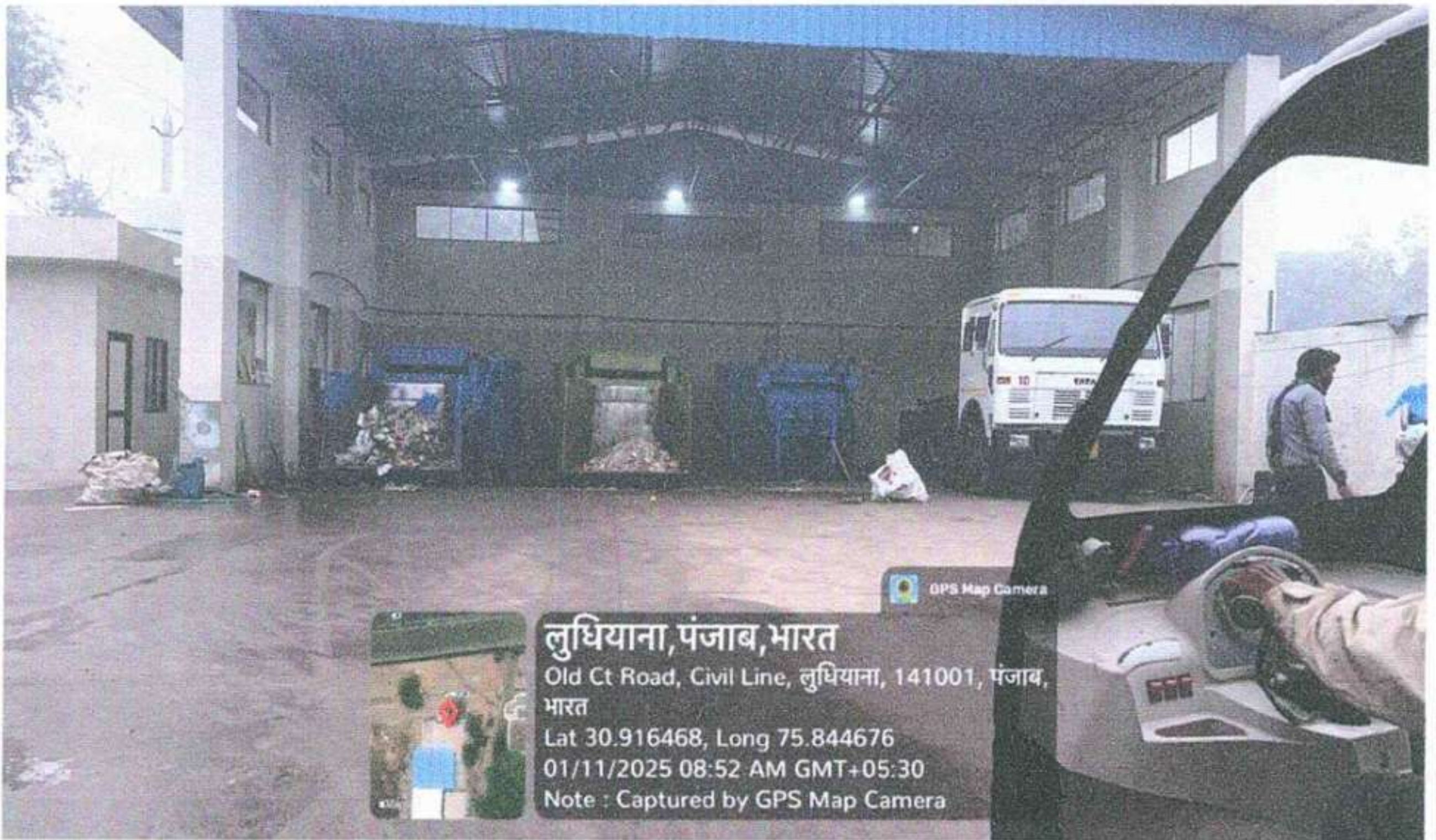

Sr.No 27 Giaspura

(Giaspura Portable Compactor Station)



ਨਗਰ ਨਿਗਮ ਲੁਧਿਆਣਾ

ਟਰਾਂਸਪਾਰੈਂਟ ਸਟੇਸ਼ਨ ਦਾ ਨਾਮ

ਲਗ-ਬੱਧ ਭਰਨ ਵਾਲੇ ਦਾ ਨਾਮ ਅਤੇ ਆਹੁੰਦਾ

ਬੈਂਚ

METRO ROAD

ROADWAY

B

01/01/25

1	2	3	4	5	6	7	8	9	10	11	12
ਲੜੀ ਨੰ	ਵਾਰਡ ਨੰ	ਵੋਟਰ ਕੁਲੰਕਟਰ ਦਾ ਨਾਮ	ਵੋਟਰ ਕੁਲੰਕਟਰ ਦਾ ਮੋਬਾਈਲ ਨੰ	ਵੈਰੀਆ/ਸਿੱਕਾ/ਕਲੋਨੀ	ਕੁੱਲ ਕਿੱਲੋ ਘਰ ਵਿੱਚ ਰੁੱਖਾਂ ਵਿੱਚੋਂ ਕੀਤਾ ਜਾਂਦਾ ਹੈ।	ਸੰਗਠਿਤ (ਹਾਂ ਜਾਂ ਨਹੀਂ)	ਗਿੱਲਾ ਰੁੱਖ (ਕਿਲੋਗ੍ਰਾਮ) ਅੰਦਾਜਨ	ਸੁੱਕਾ ਰੁੱਖ (ਕਿਲੋਗ੍ਰਾਮ) ਅੰਦਾਜਨ	ਸੁੱਕੇ ਰੁੱਖਾਂ ਵਿੱਚੋਂ ਕਿੱਲੋ ਰੁੱਖਾਂ ਵੱਖਰੀਏ ਨੂੰ ਦਿੱਤਾ ਗਿਆ (ਕਿਲੋਗ੍ਰਾਮ) ਅੰਦਾਜਨ	ਐਮਸਟਿਕ/ਪੁਸ਼ਟਕ ਰੁੱਖਾਂ (ਕਿਲੋਗ੍ਰਾਮ) ਅੰਦਾਜਨ ਜਿਵੇਂ ਕਿ ਸੀਨਟਰੀ ਨੌਪਲਿਨ, ਬੱਚਿਆਂ ਦੇ ਡਾਇਪਰ ਅਸੀਂਦ	ਕੁੱਲ ਰੁੱਖਾਂ ਵਿੱਚੋਂ ਟੀਐਆ (ਕਿਲੋਗ੍ਰਾਮ) (8+9+10+11)
1	26	MONEY	988854113	AVYAPAMANDI	95	Yes	19	65	22	1	107
2	26	KAMAL	998861854	GOVT. SCHOOL, P-1	76	"	17	55	18	7	91
3	26	SHIV KUMAR	9780505113	NIRMAL, SINGH P	120	"	33	85	25	2	145
4	26	GURMEET	698356907	MAR, WAD, GARI	100	"	18	80	27	1	567
5	26	SHIV KUMAR		RAJ HOSPITAL, RA	150	"	35	110	35	2	182
6	26	ATRA SINGH		NEAR, PINKY BAKER	90	"	18	50	18	1	97
7	26	SUNNY	8559010898	PHASE-1	90	"	25	75	20	1	116
8	26	RAJ KUMAR	7889361238	H.L, COLONY.	130	"	18	70	33	2	157
9	26	DHIRA	76580682918	METRO ROAD	140	"	20	110	30	2	168
10	26	SANDEEP	9378899348	H.L, COLONY.	130	"	17	100	34	3	160

ਸੰਬੰਧੀ ਟਰਾਂਸਪਾਰੈਂਟ ਸਟੇਸ਼ਨ ਵਿੱਚੋਂ
 1) ਵਰੀਕਲ ਨੰਬਰ:-
 2) ਨਿਸ ਸਮੇਂ ਰੁੱਖਾਂ ਦੀ ਗਿਣਤੀ:-

ਸੁੱਕੇ ਰੁੱਖਾਂ:- 837 kg
 ਗਿੱਲੇ ਰੁੱਖਾਂ:- 2227 kg

ਮੁਸਤਾਫ਼ਰ
 ਸਵਾਈ ਨਿਰੀਖਕ

01-Jan-2025

ZONE-B ATTENDANCE - CHESMA (MOWK)

ਜੇ. ਐੱਸ. ਐੱਸ.

ਨਗਰ ਨਿਗਮ ਲੁਧਿਆਣਾ

ਮਿਤੀ:- 01/01/2025
 ਟਰਾਂਸਪੋਰਟ ਸਟੇਸ਼ਨ ਦਾ ਨਾਮ: ਡੀ. ਐੱਸ. ਡੀ.
 ਲਾਗੂ-ਬੁੱਕ ਨੰਬਰ: 5.1 ਡੀ. ਡੀ.
 ਜੋਨ: D

1	2	3	4	5	6	7	8	9	10	11	12
ਲੜੀ ਨੰ	ਵਾਰਡ ਨੰ	ਵੈਸਟ ਕੁਲੈਕਟਰ ਦਾ ਨਾਮ	ਵੈਸਟ ਕੁਲੈਕਟਰ ਦਾ ਮੋਬਾਈਲ ਨੰ	ਦੇਸੀਆ/ਮੁੱਢਲਾ/ਕਲੋਨੀ	ਕੁੱਲ ਕਿੱਲੋ ਘਰਾਂ ਵਿਚ ਕੁੱਝਾ ਇਕੱਠਾ ਕੀਤਾ ਜਾਂਦਾ ਹੈ।	ਸੈਗਰੀਗੇਸ਼ਨ (ਜਾਂ ਜਾਂ ਨਹੀਂ)	ਗਿੱਲਾ ਕੁੱਝਾ (ਕਿਲੋਗ੍ਰਾਮ) ਅੰਦਾਜਨ	ਸੁੱਕਾ ਕੁੱਝਾ (ਕਿਲੋਗ੍ਰਾਮ) ਅੰਦਾਜਨ	ਸੁੱਕਾ ਕੁੱਝੇ ਵਿਚੋਂ ਕਿੰਨਾ ਕੁੱਝਾ ਕਬਾੜੀਏ ਨੂੰ ਦਿੱਤਾ ਗਿਆ (ਕਿਲੋਗ੍ਰਾਮ) ਅੰਦਾਜਨ	ਡੈਮੋਸਟ੍ਰਿਕ/ਹਜਾਰਡਸ ਕੁੱਝਾ (ਕਿਲੋਗ੍ਰਾਮ) ਅੰਦਾਜਨ ਜਿਵੇਂ ਕਿ ਸੈਨਟਰੀ ਨੈਪਿਥਿਨ, ਖੋਰਿਆ ਦੇ ਤਾਇਪਰ ਆਦਿ	ਕੁੱਲ ਕੁੱਝਾ ਇਕੱਠਾ ਹੋਇਆ (ਕਿਲੋਗ੍ਰਾਮ) (8+9+10+11)
1	32	ਮੁੱਢਲਾ ਜੁਮਾ	8880-1642	Park Road	75	ਦੀ	205 kg	315 kg	90 kg	30 kg	640
2	30	ਮੁੱਢਲਾ ਜੁਮਾ	-	ਮੁੱਢਲਾ ਜੁਮਾ	35	"	215 "	355 "	95 "	35 "	703
3	63	ਮੁੱਢਲਾ ਜੁਮਾ	96462-6444	ਮੁੱਢਲਾ ਜੁਮਾ	45	"	285 "	285 "	95 "	35 "	803
4	20	ਮੁੱਢਲਾ ਜੁਮਾ	-	ਮੁੱਢਲਾ ਜੁਮਾ	90	"	205 "	300 "	90 "	40 "	635
5	52	ਮੁੱਢਲਾ ਜੁਮਾ	79567-6377	ਮੁੱਢਲਾ ਜੁਮਾ	95	"	285 "	325 "	95 "	35 "	680
6	32	ਮੁੱਢਲਾ ਜੁਮਾ	83667-11344	ਮੁੱਢਲਾ ਜੁਮਾ	95	"	215 "	320 "	95 "	25 "	668
7	63	ਮੁੱਢਲਾ ਜੁਮਾ	68802-9616	ਮੁੱਢਲਾ ਜੁਮਾ	98	"	258 "	345 "	95 "	30 "	701
8	52	ਮੁੱਢਲਾ ਜੁਮਾ	95720-47714	ਮੁੱਢਲਾ ਜੁਮਾ	70	"	275 "	345 "	105 "	35 "	810
9	52	ਮੁੱਢਲਾ ਜੁਮਾ	95722-9666	ਮੁੱਢਲਾ ਜੁਮਾ	55	"	285 "	345 "	115 "	30 "	565
10	52	ਮੁੱਢਲਾ ਜੁਮਾ	70675-2168	ਮੁੱਢਲਾ ਜੁਮਾ	80	"	255 "	385 "	125 "	35 "	450

6,455 kg

ਸੰਕੇਤਕ ਟਰਾਂਸਪੋਰਟ ਸਟੇਸ਼ਨ ਡਿਟੇਲ
 1) ਵਹੀਕਲ ਨੰਬਰ:-
 2) ਜਿਸ ਸਮੇਂ ਕੁੱਝਾ ਖੋਰਿਆ ਗਿਆ :-

ਸੁੱਕਾ ਕੁੱਝਾ:- 3,530 kg
 ਗਿੱਲਾ ਕੁੱਝਾ:- 2,922 kg

ਮੁੱਖ ਮੰਤਰੀ ਨਿਰੀਖਕ

METRO ROAD ATTENDANCE 02 Dec 2024 - 31 Dec 2024 ZONE B

ਨਗਰ ਨਿਗਮ ਲੁਧਿਆਣਾ

ਟਰਾਂਸਪੋਰਟ ਸਟੇਸ਼ਨ ਦਾ ਨਾਮ

METRO ROAD

ਲਾਗੂ-ਬੁੱਕ ਵਰਤੋਂ ਵਾਲੇ ਦਾ ਨਾਮ ਅਤੇ ਆਹੁੰਦਾ

KARAN MOONGH.

ਜ਼ੋਨ

ZONE-B.

1	2	3	4	5	6	7	8	9	10	11	12
ਲੜੀ ਨੰ	ਵਾਰਡ ਨੰ	ਵੈਸਟ ਕੁਲੀਕਟਰ ਦਾ ਨਾਮ	ਵੈਸਟ ਕੁਲੀਕਟਰ ਦਾ ਮੋਬਾਈਲ ਨੰ	ਦੇਸ਼ੀਆ/ਮੁੱਲਕਾ/ਕਲੋਨੀ	ਬੁੱਲ ਕਿੰਨੇ ਘਰਾਂ ਵਿੱਚ ਵੁੱਡਾ ਇੰਕਰਾ ਕੀਤਾ ਜਾਂਦਾ ਹੈ।	ਸੰਗਰੀਗਿਸਨ (ਰਾ ਜਾਂ ਨਹੀਂ)	ਗਿੱਲਾ ਵੁੱਡਾ (ਕਿਲੋਗ੍ਰਾਮ) ਅੰਦਾਜ਼ਨ	ਸੁੱਕਾ ਵੁੱਡਾ (ਕਿਲੋਗ੍ਰਾਮ) ਅੰਦਾਜ਼ਨ	ਸੁੱਕਾ ਵੁੱਡੇ ਵਿੱਚੋਂ ਕਿੰਨਾ ਵੁੱਡਾ ਕੱਢੀਏ ਨੂੰ ਦਿੱਤਾ ਗਿਆ (ਕਿਲੋਗ੍ਰਾਮ) ਅੰਦਾਜ਼ਨ	ਐਮਬੈਡਿੰਗ/ਹੁਜਾਰਡਸ ਵੁੱਡਾ (ਕਿਲੋਗ੍ਰਾਮ) ਅੰਦਾਜ਼ਨ ਜਿਵੇਂ ਕਿ ਸੈਂਟਰੀ ਨੈਪਕਿਨ, ਬੱਚਿਆਂ ਦੇ ਤਾਇਲਰ ਆਦਿ	ਬੁੱਲ ਵੁੱਡਾ ਇੰਕਰਾ ਹੋਇਆ (ਕਿਲੋਗ੍ਰਾਮ) (8+9+10+11)
1	26	GURMEET	698356904	WANNY, WAZ, GAWA	100	YES	27	75	14	2	118
2	26	SHIV KUMAR		RAJ HOSPITAL	150	YES	34	115	25	4	178
3	26	ATRA, SINGH		NEAR PINKERY	80	YES	16	55	15	1	87
4	26	SUNNY	8559610898	PHASE-1	96	YES	20	75	14	1	110
5	26	RAJ KUMAR	7888367938	HL COLONY	130	YES	22	110	25	3	160
6	26	DHIRA	7658089918	METRO ROAD	140	YES	25	120	30	4	179
7	26	SANDEEP	9878899349	H.L, COLONY	130	YES	27	105	24	2	158
8	26	SHIV KUMAR	9780565773	NIKMAJ, SINGHPINK	120	YES	39	90	20	2	144
9	26	MONEY	9888547133	ARYAPPA, MANDIR	85	YES	18	75	12	1	106
10	26	KAMAJ	9988618546	Govt, School, PH-1	70	YES	17	55	14	1	87

ਸੇਕੇਡਰੀ ਟਰਾਂਸਪੋਰਟ ਸਟੇਸ਼ਨ ਡਿਟੇਲ

1) ਵਰੀਕਲ ਨੰਬਰ:-

2) ਸਿਸ ਸਮੇਂ ਕੁੱਝਾ ਖੁੱਲਿਆ ਗਿਆ :-

ਸੁੱਕਾ ਵੁੱਡਾ:- 875 KGS.

ਗਿੱਲਾ ਵੁੱਡਾ:- 228 KGS.

ਮਹਾਂਸ਼ਾਹ
ਸਟਾਫੀ ਨਿਰੀਖਕ

(Signature)

Trampla Station - CHEEMA CHOWK 01 Dec 2024 - 31 Dec 2024

Attendance sheet
ਸ਼ਿਫਟ - B - ਈਮੀ ਚੌਕ

ਨਗਰ ਨਿਗਮ ਲੁਧਿਆਣਾ

ਟਰਾਂਸਪੋਰਟ ਸਟੇਸ਼ਨ ਦਾ ਨਾਮ
ਈਮੀ ਚੌਕ

ਲਾਗੂ-ਬੁੱਕ ਕਰਨ ਵਾਲੇ ਦਾ ਨਾਮ ਅਤੇ ਅਹੁੱਦਾ
S.I ਸੀਐਸ

ਸ਼ੇਰ
B

1	2	3	4	5	6	7	8	9	10	11	12
ਕਮਰੀ ਨੰ	ਵਾਰਡ ਨੰ	ਵੇਸਟ ਕੁਲੈਕਟਰ ਦਾ ਨਾਮ	ਵੇਸਟ ਕੁਲੈਕਟਰ ਦਾ ਮੋਬਾਈਲ ਨੰ	ਈਮੀ/ਐਂਕਲਾ/ਕਲੋਨੀ	ਕੁੱਲ ਕਿੱਚੇ ਘਰਾਂ ਵਿਚ ਕੁੱਝਾ ਇੱਕਠਾ ਕੀਤਾ ਜਾਂਦਾ ਹੈ।	ਸੰਗਰੀਗੇਸ਼ਨ (ਹਾਂ ਜਾਂ ਨਹੀਂ)	ਗਿੱਲਾ ਕੁੱਝਾ (ਵਿਲੇਗਾਮ) ਅੰਦਾਜਨ	ਸੁੱਕਾ ਕੁੱਝਾ (ਵਿਲੇਗਾਮ) ਅੰਦਾਜਨ	ਸੁੱਕਾ ਕੁੱਝੇ ਵਿਚੋਂ ਕਿੱਚਾ ਕੁੱਝਾ ਕਥਾੜੀਏ ਨੂੰ ਦਿੱਤਾ ਗਿਆ (ਵਿਲੇਗਾਮ) ਅੰਦਾਜਨ	ਡੋਮੇਸਟਿਕ/ਜਨਰਲ ਕੁੱਝਾ (ਵਿਲੇਗਾਮ) ਅੰਦਾਜਨ ਜਿਵੇਂ ਕਿ ਸੈਨਟਰੀ ਨੇਪਥਿਨ, ਥੋਇਆ ਦੇ ਡਾਇਪਰ ਆਦਿ	ਕੁੱਲ ਕੁੱਝਾ ਇੱਕਠਾ ਕੀਤਾ ਗਿਆ (ਵਿਲੇਗਾਮ) (8+9+10+11)
1	39	ਮਾਜੀਰ ਗਮਰ	8888018443	ਦਿੱਖੀ ਕੁੱਝਾ	150	ਹਾਂ	205 kg	315 kg	105 kg	30 kg	655
2	30	ਮਾਜੀਰ ਕੁੱਝਾ		ਮਾਜੀਰ ਕੁੱਝਾ	95	"	215	345	115	35	710
3	63	ਮਾਜੀਰ	9646268414	ਮਾਜੀਰ ਮਾਜੀਰ	8	"	235	355	100	40	730
4	70	ਮਾਜੀਰ		ਮਾਜੀਰ ਮਾਜੀਰ	102	"	245	385	95	45	770
5	52	ਮਾਜੀਰ		ਮਾਜੀਰ ਮਾਜੀਰ	90	"	255	395	98	30	778
6	32	ਮਾਜੀਰ		ਮਾਜੀਰ ਮਾਜੀਰ	75	"	260	405	90	35	790
7	63	ਮਾਜੀਰ ਕੁੱਝਾ		ਮਾਜੀਰ ਮਾਜੀਰ	86	"	265	415	98	30	808
8	52	ਮਾਜੀਰ		ਮਾਜੀਰ ਮਾਜੀਰ	98	"	255	315	90	40	700
9	52	ਮਾਜੀਰ		ਮਾਜੀਰ ਮਾਜੀਰ	95	"	280	320	95	45	680
10	52	ਮਾਜੀਰ		ਮਾਜੀਰ ਮਾਜੀਰ	100	"	215	325	100	30	670

7,291 kg

ਸਿਸ ਸਮੇਂ ਕੁੱਝਾ ਉੱਠਿਆ ਗਿਆ :-

ਸੁੱਕਾ ਕੁੱਝਾ:- 2,575 kg
ਗਿੱਲਾ ਕੁੱਝਾ:- 9,195 kg

ਮੁਖੀਆਰ
ਮਲਵੀ ਨਿਰੀਖਕ

ਨਗਰ ਨਿਗਮ ਲੁਧਿਆਣਾ

ਟਰਾਂਸਪੋਰਟ ਸਟੇਸ਼ਨ ਦਾ ਨਾਮ

METRO ROAD

ਮਹੀਨਾਵਾਰ ਲਾਗੂ-ਬੁੱਝ

ਲਾਗੂ-ਬੁੱਝ ਭਾਰਨ ਵਾਲੇ ਦਾ ਨਾਮ ਅਤੇ ਆਰੋਹ

KHADAN MOONGI

ਜੋਨ

ZONE-B

1	2	3	4	5	6	7	8	9	10	11	12
ਕਰੀ ਨੰ	ਵਾਰਡ ਨੰ	ਫੈਮਲੀ ਬੁੱਝਕਰ ਦਾ ਨਾਮ	ਫੈਮਲੀ ਬੁੱਝਕਰ ਦਾ ਸੰਬੰਧਿਤ ਨੰ	ਦੇਸ਼/ਸਕੂਲ/ਕਾਲੋਜੀ	ਬੁੱਝਕਰ ਵਿੱਚੋਂ ਆਰੋਹਿਤ ਵੀਜ਼ਾ ਜਾਂਦਾ ਹੈ।	ਸੰਬੰਧਿਤ (ਹਾਂ ਜਾਂ ਨਹੀਂ)	ਸਿੱਕਾ ਭੁੱਖਾ (ਵਿਲੇਗਮ) ਅੰਦਾਜ਼ਨ	ਚੁੱਕਾ ਭੁੱਖਾ (ਵਿਲੇਗਮ) ਅੰਦਾਜ਼ਨ	ਚੁੱਕਾ ਭੁੱਖੇ ਵਿੱਚੋਂ ਸਿੱਕਾ ਭੁੱਖਾ ਵਾਲੀਏ ਨੂੰ ਦਿੱਤਾ ਗਿਆ (ਵਿਲੇਗਮ) ਅੰਦਾਜ਼ਨ	ਫੈਮਲੀ/ਯਾਤਰਾ ਭੁੱਖਾ (ਵਿਲੇਗਮ) ਅੰਦਾਜ਼ਨ ਜਿਵੇਂ ਕਿ ਸੈਨਟਰੀ ਨੋਟਿਫਿਕੇਸ਼ਨ, ਫੈਮਲੀ ਦੇ ਡਾਇਰੈਕਟ ਅਧੀਨ	ਬੁੱਝਕਰ ਵਿੱਚੋਂ ਹੋਇਆ (ਵਿਲੇਗਮ) (8+9+10+11)
1	91	HARIDAM		JAIN, School, Ph-2	130	Yes	20	105	12	1	133
2	91	DHRAMINDER		REVINS School, Ph-2	140	Yes	25	90	15	1	131
3	91	PAU KUMAR	8568880117	ANAR MADARA	125	Yes	15	100	20	2	137
4	99	HARI OM	9779918118	KUSHIWAR	90	Yes	10	75	9	1	95
5	99	DAJAY	9878707359	KHADAN HOSPITAL	110	Yes	12	90	14	1	117
6	99	DREM JAL		MURSTER COLONY	115	Yes	10	85	20	2	117
7	96	SARAO		H.J. COLONY	90	Yes	18	55	16	1	100
8	95	KISHAN	7087950986	JAMAL PUR	150	Yes	25	90	25	2	149
9	96	LUXMAN	8847353275	GOL MARKET	40	Yes	10	25	8	1	44
10	96	PAU KUMAR	8667074910	URBAN STATE	80	Yes	20	60	15	2	97

ਸੰਬੰਧਿਤ ਟਰਾਂਸਪੋਰਟ ਸਟੇਸ਼ਨ ਵਿੱਚੋਂ

1) ਵਹੀਕਲ ਨੰਬਰ:-

2) ਸਿਸ ਸਮੇਂ ਚੁੱਕਿਆ ਗਿਆ :-

ਸਿੱਕਾ ਭੁੱਖਾ:- 780 K.G.

ਸਿੱਕਾ ਭੁੱਖਾ:- 165 K.G.

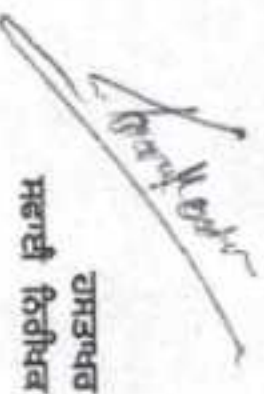
ਟਰਾਂਸਪੋਰਟ
ਸਵੀਕਾਰੀ ਨਿਰੀਖਕ

ਨਗਰ ਨਿਗਮ ਲੁਧਿਆਣਾ

ਟਰਾਂਸਪੋਰਟ ਸਟੇਸ਼ਨ ਦਾ ਨਾਮ

ਭਾਗ-ਬੁੱਕ ਕਰਨ ਵਾਲੇ ਦਾ ਨਾਮ ਅਤੇ ਆਪਣਾ

ਜ਼ੋਨ

26/12/24

METRO ROAD

ਮਹੀਨਾਵਾਰ ਲਾਗੂ-ਬੁੱਕ

KARAN MOONGA

ZONE-B

1	2	3	4	5	6	7	8	9	10	11	12
ਕਰੀ ਨੰ	ਵਾਹਰ ਨੰ	ਫੋਨ ਨੰ	ਫੋਨ ਨੰ	ਦੇਸ਼ੀਆ/ਸਿੱਕਾ/ਕਲੋਨੀ	ਬੁੱਕ ਵਿੱਚ ਘਰਾਂ ਵਿੱਚ ਵੁੱਕਾ ਵਿੱਚ ਕੀਤਾ ਜਾਂਦਾ ਹੈ।	ਸੰਗਠਿਤ (ਹਾਂ ਜਾਂ ਨਹੀਂ)	ਸ਼ਿੱਕਾ ਵੁੱਕਾ (ਕਿਲੋਗ੍ਰਾਮ) ਅੰਦਾਜ਼ਨ	ਸ਼ਿੱਕਾ ਵੁੱਕਾ (ਕਿਲੋਗ੍ਰਾਮ) ਅੰਦਾਜ਼ਨ	ਸ਼ਿੱਕਾ ਵੁੱਕੇ ਵਿੱਚ ਸਿੱਕਾ ਵੁੱਕਾ ਕਰਵਾਏ ਨੂੰ ਦਿੱਤਾ ਗਿਆ (ਕਿਲੋਗ੍ਰਾਮ) ਅੰਦਾਜ਼ਨ	ਸ਼ਿੱਕਾ/ਲਾਜ਼ਮੀ ਵੁੱਕਾ (ਕਿਲੋਗ੍ਰਾਮ) ਅੰਦਾਜ਼ਨ ਜਿਵੇਂ ਕਿ ਸਿੱਕਾ ਨੰਬਰ, ਬੀਐਮ ਦੇ ਡਾਇਲ ਅਦਿ	ਬੁੱਕ ਵੁੱਕਾ ਵਿੱਚ ਦਿੱਤਾ ਗਿਆ (ਕਿਲੋਗ੍ਰਾਮ) (8+9+10+11)
1	26	TPARA	9646575839	H.M. COLONY	140	YES	22	96	20	X	132
2	26	PNRDEEP	9780753596	H.M. COLONY.	150	YES	25	100	22	1	158
3	26	BUNTY	9779886959	METRO. ROAD	160	YES	18	110	25	1	154
4	26	DHBN SINGH	8844919184	J.L.G. COLONY.	130	YES	25	80	15	1	121
5	26	MITHAN	92360083947	JAMMAL PUR	120	YES	15	95	18	2	130
6	21	SAKRY	9115589517	JAMMU PUR	90	YES	12	75	13	2	102
7	21	JATINDER	9780879108	M.L. COLONY.	100	YES	18	75	15	1	109
8	21	SUNNY	9718165364	JAMMU. PUR	70	YES	10	55	14	X	79
9	21	SUNU	9888167136	SECTOR. 38	80	YES	15	60	17	1	93
10	21	VIPAN	8197990073	JABOIR COLONY.	95	YES	20	75	25	2	122

ਸੇਕੇਡਰੀ ਟਰਾਂਸਪੋਰਟ ਸਟੇਸ਼ਨ ਡਿਪਟੀ

1) ਵਹੀਕਲ ਨੰਬਰ:-

2) ਸਿਸ ਸਮੇਂ ਵੁੱਕਾ ਬੁੱਕਿਆ ਗਿਆ :-

ਸ਼ਿੱਕਾ ਵੁੱਕਾ:- 815 Kg

ਸਿੱਕਾ ਵੁੱਕਾ:- 190 Kg

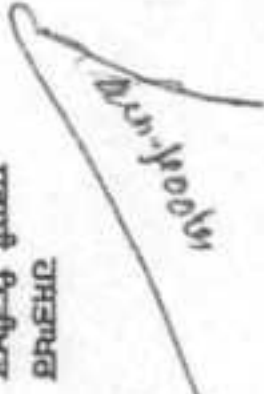
ਮਹਾਂਸ਼ਹ
ਸਵਾਈ ਨਿਰੀਖਕ

ਨਗਰ ਨਿਗਮ ਲੁਧਿਆਣਾ

ਟਰਾਂਸਪੋਰਟ ਸਟੇਸ਼ਨ ਦਾ ਨਾਮ

METRO ROAD

ਮਹੀਨਾਵਾਰ ਲਾਗ-ਬੁੱਕ

ਲਾਗ-ਬੁੱਕ ਭਰਨ ਵਾਲੇ ਦਾ ਨਾਮ ਅਤੇ ਅਨੁੱਚਾ

KARAN MOONG.

ਜ਼ੋਨ

ZONE-B

1	2	3	4	5	6	7	8	9	10	11	12
ਲਾਗੂ ਨੰ	ਵਾਰਡ ਨੰ	ਫੈਮਲੀ ਨੁਮਬਰ ਦਾ ਨਾਮ	ਫੈਮਲੀ ਨੁਮਬਰ ਦਾ ਮੋਬਾਈਲ ਨੰ	ਦੇਸੀਆ/ਸੈਕਟ/ਕਲੋਨੀ	ਬੁੱਕ ਵਿੱਚੋਂ ਘਰਾਂ ਵਿਚੋਂ ਕੁਝ ਫਿਕਰਾਂ ਵੀਚ ਸੰਦਰਭ ਹੈ।	ਸੰਗਠਿਤਮਨ (ਹਾਂ ਜਾਂ ਨਹੀਂ)	ਗੋਲਾ ਕੁਝਾ (ਵਿਲੇਗੁਮ) ਅਦਾਲਤ	ਬੁੱਕ ਕੁਝਾ (ਵਿਲੇਗੁਮ) ਅਦਾਲਤ	ਬੁੱਕ ਕੁਝੇ ਵਿਚੋਂ ਫਿਕਰਾਂ ਕੁਝਾ ਕੁਝੇ ਵਿਚੋਂ ਫਿਕਰਾਂ (ਵਿਲੇਗੁਮ) ਅਦਾਲਤ	ਐਮੈਟਿਵ/ਰਾਜਕਰਮ ਕੁਝਾ (ਵਿਲੇਗੁਮ) ਅਦਾਲਤ ਜਿਵੇਂ ਕਿ ਸੈਨਟਰੀ ਨੋਟਿਸ, ਬੰਦਿਆ ਦੇ ਡਾਇਰ ਅਦਿ	ਬੁੱਕ ਕੁਝਾ ਫਿਕਰਾਂ ਹੇਠਾਂ (ਵਿਲੇਗੁਮ) (8+9+10+11)
1	26	MONEY	9888541132	AVYARA MANDIR	85	Yes	18	35	12	1	66
2	26	KAMAL	9988618546	Smt.School, PH-1	70	Yes	15	40	15	1	71
3	26	SHIV KUMAR	9980505773	MIRMAL SINGH, Bhai	120	Yes	35	70	30	3	138
4	26	GULMEET	6982569034	MRAN, WALI, GALI	100	Yes	20	65	25	2	112
5	26	SHIV KUMAR		DAI HOSPITAL, PH-1	150	Yes	30	80	35	3	148
6	26	ATUL SINGH		MR. PINKY, BAKH	75	Yes	16	55	20	2	93
7	26	SUNNY	8539910898	PHASE-1	90	Yes	20	50	20	1	91
8	26	RAJ KUMAR	7888363938	H.L., COLONY.	130	Yes	16	75	35	X	126
9	26	DHIRA	7658689918	METRO ROAD	140	Yes	24	70	18	2	114
10	26	SANDIEP	9818899349	H.L., COLONY.	130	Yes	28	85	40	4	157

ਜੇਕੋਰੀ ਟਰਾਂਸਪੋਰਟ ਨੇਟੋਸ਼ਨ ਡਿਟੈਲ ਵੀਕਲ ਨੰਬਰ:-

1) _____

2) ਸਿਸ ਜੀ ਕੁਝਾ ਬੁੱਕਿਆ ਗਿਆ :-

ਬੁੱਕ ਕੁਝਾ:- 625 KG.

ਗੋਲਾ ਕੁਝਾ:- 292 KG

Munrocks
 ਟਰਾਂਸਪੋਰਟ ਸਵਾਈ ਨਿਰੀਖਕ

ਨਗਰ ਨਿਰਮਾਣ ਲੁਧਿਆਣਾ

ਟਰਾਂਸਮਿਟਰ ਸਟੇਸ਼ਨ ਦਾ ਨਾਮ

ਭਾਗੀਦਾਰ ਭਰਨ ਵਾਲੇ ਦਾ ਨਾਮ ਅਤੇ ਆਉਣ ਵਾਲਾ

ਜ਼ੋਨ

26/12/20

MTRB ROAD

ਮਹੀਨਾਵਾਰ ਕਾਰ-ਫੀਚ

KMRPN

ZONE-B.

1	2	3	4	5	6	7	8	9	10	11	12
ਸ਼ਾਹੀ ਨੰ	ਵਾਹਾਬ ਨੰ	ਫੋਨ ਨੰਬਰ ਦਾ ਨਾਮ	ਫੋਨ ਨੰਬਰ ਦਾ ਸ਼ਾਹੀ ਨੰ	ਫੋਨ ਨੰਬਰ/ਕੋਲੋਨੀ	ਫੋਨ ਨੰਬਰ ਅਤੇ ਫੋਨ ਨੰਬਰ ਦਾ ਨਾਮ	ਸੰਗਠਿਤ (ਹਾਂ ਜਾਂ ਨਹੀਂ)	ਫੋਨ ਨੰਬਰ (ਕਿਲੋਗ੍ਰਾਮ) ਅੰਦਰ	ਫੋਨ ਨੰਬਰ (ਕਿਲੋਗ੍ਰਾਮ) ਅੰਦਰ	ਫੋਨ ਨੰਬਰ (ਕਿਲੋਗ੍ਰਾਮ) ਅੰਦਰ	ਫੋਨ ਨੰਬਰ (ਕਿਲੋਗ੍ਰਾਮ) ਅੰਦਰ	ਫੋਨ ਨੰਬਰ (ਕਿਲੋਗ੍ਰਾਮ) ਅੰਦਰ
1	26	ROSHNI	X	FOCAL POINT	70	Yes	17	87	13	1	81
2	26	SHIV KUMAR	8983691456	HE. COLONY.	150	Y	33	112	25	2	172
3	26	JATINDER.	9803198151	URBAN STATE P1	90	"	24	84	20	1	139
4	21	RAHU	9181738913	URBAN STATE P2	150	"	41	116	24	3	125
5	29	NIRANJAN	6980415789	33 FT ROAD	110	"	36	84	14	2	140
6	29	JATINDER	7482931391	SNRPNCH. COLONY	125	"	32	91	20	2	162
7	29	ANUS	6984954319	H.M. COLONY.	115	"	30	93	22	2	146
8	21	ARMAN	950191943	H.L. COLONY.	150	"	42	108	23	3	174
9	21	NITISH	7347507414	KULHURAL	140	"	35	111	20	1	177
10	22	MIN TU (RAU)	8054686508	PHASE-2	110		28	121	14		126

ਸੰਬੰਧੀ ਟਰਾਂਸਮਿਟਰ ਸਟੇਸ਼ਨ ਨਿਰਮਾਣ

1) ਵਰੀਕਲ ਨੰਬਰ:-

2) ਸਿਸ ਨੰਬਰ ਵੱਧਾ ਫੋਨ ਨੰਬਰ ਸਿਸ:-

ਫੋਨ ਨੰਬਰ:- 956

ਸਿਸ ਨੰਬਰ:- 314

ਮੁਹੱਤਵਪੂਰਨ
ਸਾਈਨਿੰਗ

3

ਨਗਰ ਨਿਗਮ ਲੁਧਿਆਣਾ

ਟਰਾਂਸਪੋਰਟ ਸੈਕਸ਼ਨ ਦਾ ਨਾਮ

ਭਾਗ-ਬੁੱਢ ਭਰਨ ਵਾਲੇ ਦਾ ਨਾਮ ਅਤੇ ਅੰਗੂਣਾ

ਜ਼ੋਨ

METRO ROAD

ਮਹੀਨਾਵਾਰ ਲਾਗੂ-ਬੁੱਢ

KADARN MOONGI

ZONE-B

1	2	3	4	5	6	7	8	9	10	11	12
ਕਰੀ ਨੰ	ਵਾਰਡ ਨੰ	ਦੋਸਤ ਕੁਲੰਕਟਰ ਦਾ ਨਾਮ	ਦੋਸਤ ਕੁਲੰਕਟਰ ਦਾ ਸੰਬੰਧਿਤ ਨੰ	ਦੇਸ਼ੀਆ/ਸੈਕਟ/ਕਲੋਨੀ	ਬੁੱਢ ਵਿੱਚੋਂ ਘਰਾਂ ਵਿੱਚ ਕੁਝ ਵਿੱਕਣ ਵਾਲੇ ਜਾਂਦੇ ਹੋ।	ਸੰਗਠਿਤ (ਹਾਂ ਜਾਂ ਨਹੀਂ)	ਸਿੱਕਾ ਕੁਝ (ਵਿਲੇਗਮ) ਅਦਾਨ	ਸੁੱਕਾ ਕੁਝ (ਵਿਲੇਗਮ) ਅਦਾਨ	ਸੁੱਕਾ ਕੁਝ ਵਿੱਚੋਂ ਵਿੱਚੋਂ ਵਿੱਕਣ ਵਾਲੇ ਨੂੰ ਵਿੱਕਣ ਵਿੱਚੋਂ (ਵਿਲੇਗਮ) ਅਦਾਨ	ਐਮਜ਼ੀ/ਯੂਜ਼ਰਜ਼ ਕੁਝ (ਵਿਲੇਗਮ) ਅਦਾਨ ਜਿਵੇਂ ਕਿ ਸੈਕਟਰੀ ਨੋਟਿਸ, ਵੀਆਰ ਦੇ ਡਾਇਪਰ ਆਦਿ	ਬੁੱਢ ਕੁਝ ਵਿੱਕਣ ਵਾਲੇ (ਵਿਲੇਗਮ) (8+9+10+11)
1	91	HARIDAM		JAIN School, PH-2	130	YES	20	106	12	1	133
2	91	DHARMINDER		REVENUSchool, PH-2	140	YES	25	90	15	1	131
3	91	RAJ KUMAR	8568890117	ANNA MARG	125	YES	15	100	20	2	137
4	99	HARJOM	9779918118	KULHWAL	90	YES	10	75	9	1	95
5	99	ALNY	9849702759	KIRAN HOSPITAL	110	YES	12	90	14	1	117
6	99	DHEM JAL		MURTER COLONY	115	YES	10	85	20	2	117
7	96	SARDA		H.J. COLONY	90	YES	18	65	16	1	100
8	95	KISHAN	7087950986	JAMAL PUR	150	YES	25	90	25	2	149
9	96	JYMAN	8847353275	GOL MARKET	40	YES	10	25	8	1	44
10	96	RAJ KUMAR	8567074910	URBAN STATE	80	YES	20	60	15	2	97

ਸੇਕੇਡਰੀ ਟਰਾਂਸਪੋਰਟ ਸੈਕਸ਼ਨ ਡਿਪਟੀ

1) ਵਰੀਕਲ ਨੰਬਰ:-

2) ਸਿਸ ਸਮੇਂ ਕੁਝਾ ਬੁੱਢਿਆਂ ਵਿਆਹ :-

ਬੱਠਾ ਕੁਝਾ:- 780 KG.

ਸਿੱਕਾ ਕੁਝਾ:- 165 KG.

 ਡਿਪਟੀ ਨਿਰੀਖਕ

ਨਗਰ ਨਿਗਮ ਲੁਧਿਆਣਾ

ਟਰਾਂਸਪੋਰਟ ਸੈਕਸ਼ਨ ਦਾ ਨਾਮ

ਲਾਗੂ-ਬੁੱਕ ਭਰਨ ਵਾਲੇ ਦਾ ਨਾਮ ਅਤੇ ਆਗੂ ਦਾ

ਜ਼ੋਨ

METRO ROAD

ਮਹੀਨਾਵਾਰ ਲਾਗੂ-ਬੁੱਕ

KARAN MOONGA

ZONE-B

1	2	3	4	5	6	7	8	9	10	11	12
ਕਰੀ ਨੰ	ਦਾਸ ਨੰ	ਫੋਮਟ ਕੁਟੀਰਟਰ ਦਾ ਨਾਮ	ਫੋਮਟ ਕੁਟੀਰਟਰ ਦਾ ਮੋਬਾਈਲ ਨੰ	ਦੀਆਰ/ਪਿੰਡ/ਕਲੋਨੀ	ਫੁੱਲ ਵਿੱਚੋਂ ਘਰਾਂ ਵਿੱਚ ਕੁਝਾ ਵਿੱਚੋਂ ਕੀਤਾ ਜਾਂਦਾ ਹੈ।	ਸੰਗਠਿਤ (ਹਾਂ ਜਾਂ ਨਹੀਂ)	ਗੋਲਾ ਕੁਝਾ (ਵਿਲੇਜ਼/ਮ) ਅੰਦਾਜ਼ਨ	ਫੁੱਲ ਕੁਝਾ (ਵਿਲੇਜ਼/ਮ) ਅੰਦਾਜ਼ਨ	ਫੁੱਲ ਕੁਝੇ ਵਿੱਚੋਂ ਵਿੱਚੋਂ ਕੁਝਾ ਵਧਾਈ ਦੇ ਨੂੰ ਦਿੱਤਾ ਗਿਆ (ਵਿਲੇਜ਼/ਮ) ਅੰਦਾਜ਼ਨ	ਐਮਟੀਕ/ਗੁਪਤ ਕੁਝਾ (ਵਿਲੇਜ਼/ਮ) ਅੰਦਾਜ਼ਨ ਜਿਵੇਂ ਕਿ ਸੰਦਰੀ ਨੋਟਿਫਿਕੇਸ਼ਨਾਂ ਦੇ ਖਾਣੇਘਰ ਅਦਿ	ਫੁੱਲ ਕੁਝਾ ਵਿੱਚੋਂ ਹੀਊ (ਵਿਲੇਜ਼/ਮ) (8+9+10+11)
1	26	TARA	9646575839	H.M, COLONY	140	YES	22	96	20	X	139
2	26	PNRDEEP	9780753596	HAG, COLONY.	150	YES	25	100	22	1	158
3	26	BUNTY	9779886859	METRO, ROAD	160	YES	18	110	25	1	154
4	26	DHRN SINGH	9844919184	J.L.G, COLONY.	130	YES	25	80	15	1	191
5	26	MITHAN	9360083947	JAMMAL PUR	120	YES	15	95	18	2	130
6	21	SAKSHY	915589517	JAMMAL PUR	96	YES	12	75	13	2	102
7	21	JATINDER	9780879108	H. COLONY.	100	YES	18	75	15	1	109
8	21	SUNNY	9718165364	JAMMAL, PUR	70	YES	10	55	14	X	79
9	21	SUNU	9888167136	SICTOR. 38	80	YES	15	60	17	1	93
10	21	VIPRA	9197990073	JABBAR COLONY.	95	YES	20	75	25	2	122

ਸੇਕੇਟਰੀ ਟਰਾਂਸਪੋਰਟ ਸੈਕਸ਼ਨ ਡਿਪਟੀ

1) ਵਰੀਕਲ ਨੰਬਰ:-

2) ਜਿਸ ਸਮੇਂ ਕੁਝਾ ਫੁੱਲਿਆ ਗਿਆ :-

ਫੁੱਲ ਕੁਝਾ:- 815 K.G

ਗੋਲਾ ਕੁਝਾ:- 190 K.G

ਟਰਾਂਸਪੋਰਟ
ਸਕਾਈ ਨਿਰੀਖਕ

ਨਗਰ ਨਿਗਮ ਲੁਧਿਆਣਾ

ਟਰਾਂਸਪੋਰਟ ਸੈਕਸ਼ਨ ਦਾ ਨਾਮ

ਲਾਗੂ ਕਰਨ ਵਾਲੇ ਦਾ ਨਾਮ ਅਤੇ ਅਹੁਦਾ

ਜ਼ੋਨ

METRO ROAD

KARAN MOONG.

ZONE-B

29/12/24

ਮਹੀਨਾਵਾਰ ਲਾਗੂ-ਬੁੱਕ

1	2	3	4	5	6	7	8	9	10	11	12
ਕਮੀ ਨੰ	ਵਾਰਡ ਨੰ	ਏਮਟ ਸੁਲੈਕਟਰ ਦਾ ਨਾਮ	ਏਮਟ ਸੁਲੈਕਟਰ ਦਾ ਮੋਬਾਈਲ ਨੰ	ਏਰੀਆ/ਸਕੂਲ/ਕਲੋਨੀ	ਬੱਲ ਕਿੰਨੇ ਘਰਾਂ ਵਿੱਚ ਹੁਕਾ ਦਿੱਤਾ ਗਿਆ ਹੈ।	ਸੰਗਠਿਤ (ਹਾਂ ਜਾਂ ਨਹੀਂ)	ਗਿੱਲਾ ਹੁਕਾ (ਵਿਲੇਜ਼/ਮ) ਅੰਦਾਜ਼ਨ	ਬੁੱਕ ਹੁਕਾ (ਵਿਲੇਜ਼/ਮ) ਅੰਦਾਜ਼ਨ	ਬੁੱਕ ਹੁਕੇ ਵਿੱਚੋਂ ਕਿੰਨੇ ਹੁਕਾ ਕਾਨਸੀਟੇ ਨੂੰ ਦਿੱਤਾ ਗਿਆ (ਵਿਲੇਜ਼/ਮ) ਅੰਦਾਜ਼ਨ	ਐਮਪੈਂਟਿਕ/ਜਨਰਲ ਹੁਕਾ (ਵਿਲੇਜ਼/ਮ) ਅੰਦਾਜ਼ਨ ਜਿੱਥੇ ਕਿ ਸੰਨਦੀ ਨੋਟਿਫਿਕੇਸ਼ਨ ਦੇ ਖਾਸਿਓਰ ਅਧੀਨ	ਬੱਲ ਹੁਕਾ ਦਿੱਤਾ ਗਿਆ (ਵਿਲੇਜ਼/ਮ) (8+9+10+11)
1	26	MONEY	9888541133	AWARA MAKDIR	85	Yes	18	35	12	1	66
2	26	KAMMAL	9988618546	Govt. School, PH-1	70	Yes	15	40	15	1	71
3	26	SHIV KUMAR	9980505173	MIRMA SINGH, POKH	120	Yes	35	70	30	3	138
4	26	GULMEET	69823569074	MANN, WALI, GRI.1	100	Yes	20	65	25	2	112
5	26	SHIV KUMAR		RAJ HOSPITAL, POKH	150	Yes	30	80	35	3	148
6	26	ATRA SINGH		MEER, PINKY, POKH	75	Yes	16	55	20	2	93
7	26	SUNNY	8539010898	PARSE-1	90	Yes	20	50	20	1	91
8	26	RAJ KUMAR	7888361938	H.L., COLONY.	130	Yes	16	75	35	X	126
9	26	DHIRA	7658688918	METRO ROAD	140	Yes	24	70	18	2	114
10	26	SANDHEP	9818899348	H.L., COLONY.	130	Yes	28	85	40	4	157

ਸੰਬੰਧਿਤ ਟਰਾਂਸਪੋਰਟ ਨੋਟੀਸ਼ਨ ਨਿੱਟੋਲ

1) ਵਰੀਕਲ ਨੰਬਰ:-

2) ਸਿਸ ਸਮੇਂ ਹੁਕਾ ਫੀਚਿਅਰ ਗਿਓਰ :-

ਬੁੱਕ ਹੁਕਾ:- 625 K.G.

ਗਿੱਲਾ ਹੁਕਾ:- 222 K.G.

(Signature)
ਹਸਤਾਖਰ
ਸਦਾਈ ਨਿਰੀਖਕ

ਨਗਰ ਨਿਗਮ ਲੁਧਿਆਣਾ

METRO ROAD

KARNI MONGA

ZONE-B

1	2	3	4	5	6	7	8	9	10	11	12
ਕਮੀ ਨੰ	ਕਾਰਡ ਨੰ	ਬੈਨਰ ਬੁਨੈਕਟਰ ਦਾ ਨਾਮ	ਬੈਨਰ ਬੁਨੈਕਟਰ ਦਾ ਸੰਬੰਧਿਤ ਨੰ	ਬੰਦੀਆਂ/ਮੁਕਾਬਲੇ/ਕਲੋਨੀ	ਫੁੱਲ ਹਿੱਸੇ ਘਰਾਂ ਵਿਚ ਕੁਝਾ ਵਿਕਰਾ ਵੀਡਾ ਜਾਂਦਾ ਹੈ।	ਸੰਗਠਿਤ (ਹਾਂ ਜਾਂ ਨਹੀਂ)	ਸਿੱਲਾ ਕੁਝਾ (ਕਿਲੋਗ੍ਰਾਮ) ਅਦਾਨ	ਸੁੱਕਾ ਕੁਝਾ (ਕਿਲੋਗ੍ਰਾਮ) ਅਦਾਨ	ਸੁੱਕਾ ਕੁਝੇ ਵਿਚੋਂ ਸਿੱਲਾ ਕੁਝਾ ਵਧਾਈਏ ਨੂੰ ਵਿਕਰਾ ਵਿਕਰਾ (ਕਿਲੋਗ੍ਰਾਮ) ਅਦਾਨ	ਬੁਨੈਕਟਰ/ਮੁਕਾਬਲਾ ਕੁਝਾ (ਕਿਲੋਗ੍ਰਾਮ) ਅਦਾਨ ਜਿਥੇ ਵਿ ਸੰਨਦੀ ਨੋਟਿਫਿਕੇਸ਼ਨਾਂ ਦੇ ਤਹਿਤ ਅਧਿਕਾਰ	ਫੁੱਲ ਕੁਝਾ ਵਿਕਰਾ ਦੀ ਮਾਤਰਾ (ਕਿਲੋਗ੍ਰਾਮ) (8+9+10+11)
1	26	DOSHNI	X	FOCAL POINT	70	yes	18	55	12	X	85
2	26	SHIV KUMAR	8293091456	HE, COLONY.	150	"	40	115	36	2	187
3	26	JATINDER	9803198151	URBAN - STRATE ^{D.H.H}	90	"	15	80	18	1	114
4	21	RAHU	9781738913	URBAN-STRATE PH-3	150	"	40	120	25	2	187
5	22	NIRANJAN	6980415789	33FT ROAD	120	"	30	95	15	1	111
6	22	JATINDER	7182931391	SHADPANCH COLONY	125	"	25	110	20	1	156
7	22	ANUJ	6984954319	H.M, COLONY.	120	"	30	95	18	1	144
8	21	ABDUL	950191943	H.L, COLONY.	150	"	35	110	22	2	169
9	21	NITISH	7347501414	KULHAWAL.	140	"	25	100	17	1	153
10	21	MINITS (DNU)	905468502	PHASE-2	130	"	35	105	29	3	173

ਸਿਟੀ ਟਰਾਂਸਪੋਰਟ ਸਟੇਸ਼ਨ ਫਿਟਿੰਗ
 ਵਰੀਕਲ ਨੰਬਰ:-
 ਸਿਟੀ ਟਰਾਂਸਪੋਰਟ ਏਜੰਸੀ ਦੁਆਰਾ

ਸੁੱਕਾ ਕੁਝਾ:- 985 KG
 ਸਿੱਲਾ ਕੁਝਾ:- 303 KG

 ਟਰਾਂਸਪੋਰਟ
 ਸਿਟੀ ਨਿਰੀਖਕ

26/12

ਨਗਰ ਨਿਗਮ ਲੁਧਿਆਣਾ

26/12

METRO ROAD

KADAM

ZONES-13.

1	2	3	4	5	6	7	8	9	10	11	12
ਕ੍ਰਮ ਨੰ	ਘਰ ਨੰ	ਫੈਸਟ ਗੁਨੈਕਟਰ ਦਾ ਨਾਮ	ਫੈਸਟ ਗੁਨੈਕਟਰ ਦਾ ਸੰਬੰਧ ਨੰ	ਫੋਟੋ/ਗ੍ਰਿਡ/ਵਰੋਨੀ	ਫੁੱਲ ਸਿੱਠੇ ਘਰ ਵਿਚ ਗੁੱਥਾ ਵਿਚਾਰ ਕੀਤਾ ਜਾਵੇਗਾ ਹੀ	ਜੰਗਲੀ/ਗੈਰ-ਗੁੱਥਾ (ਹਾਂ ਜਾਂ ਨਹੀਂ)	ਸਿੱਧਾ ਗੁੱਥਾ (ਵਿਰੋਧੀ) ਅੰਦਾਜ਼ਾ	ਗੁੱਥਾ ਗੁੱਥਾ (ਵਿਰੋਧੀ) ਅੰਦਾਜ਼ਾ	ਗੁੱਥਾ ਗੁੱਥੇ ਵਿਚ ਸਿੱਠਾ ਗੁੱਥਾ ਸਾਥੀਏ ਨੂੰ ਦਿੱਤਾ ਗਿਆ (ਵਿਰੋਧੀ) ਅੰਦਾਜ਼ਾ	ਸੰਮੇਲਨ/ਦਸਤਾਵੇਜ਼ ਗੁੱਥਾ (ਵਿਰੋਧੀ) ਅੰਦਾਜ਼ਾ ਜਿੱਥੇ ਜਿਹੜੀ ਨੋਟਿਸ ਸ਼ਿੱਕਾਰ ਦੇ ਤਹਿਤ ਆਵੇ	ਗੁੱਥਾ ਗੁੱਥਾ ਵਿਚਾਰ ਹਿੱਸਾ (ਵਿਰੋਧੀ) (8+9+10+11)
1	26	ROSHNI	X	FOCAL POINT	70	44	20	60	44	1	92
2	26	SHIV KUMAR	8983691456	HE. COLONY.	150		12	42	26	1	65
3	26	JATINDER.	9803199151	JARGAN STAGE P1	90		43	112	24	4	122
4	21	RAHU	9181738913	JARGAN STAGE P2	150		24	72	15	2	122
5	29	NIRANJAN	6990415789	33 FT ROAD	110		32	88	17	3	141
6	29	JATINDER	7482931391	SHARPANCH, COLONY	185		22	98	28	2	162
7	29	ANUJ	62824954319	H.M. COLONY.	115		28	68	20	1	106
8	21	ARMAN	950191943	H.L. COLONY.	150		24	108	23	1	184
9	21	NITISH	7347509414	KULHARAL	140		25	120	10	1	142
10	22	MIN TU (RAVI)	8054684502	PHASE-2	110		36	100	14	2	156

ਸੰਬੰਧਿਤ ਟਰਾਂਸਪਾਰੈਂਸੀ ਸਟੇਸ਼ਨ ਵਿੱਚ
1) ਵੀਡੀਓ ਨੰਬਰ:-

ਸਿੱਧਾ ਗੁੱਥਾ ਗੁੱਥੇ ਵਿਚਾਰ

ਸਿੱਧਾ ਗੁੱਥਾ: 849 945
ਸਿੱਧਾ ਗੁੱਥਾ: 222 945

ਮਹਾਰਾਜ ਸਿੰਘ
ਮਹਾਰਾਜ ਸਿੰਘ

ਨਗਰ ਨਿਗਮ ਲੁਧਿਆਣਾ

ਟਰਾਂਸਮਿਟਰ ਸਟੇਸ਼ਨ ਦਾ ਨਾਮ: **METRO ROAD**
 ਮਹਾਂਨਾਵਾਰ ਨਗਰ-ਬਲੋਕ: **KADAM**
 ਝੋਨ: **ZONE-13.**

1	2	3	4	5	6	7	8	9	10	11	12
ਬੰਦੀ ਨੰ	ਵਾਰਡ ਨੰ	ਸ਼ਿਅਟ ਕੁਲੀਕਟਰ ਦਾ ਨਾਮ	ਸ਼ਿਅਟ ਕੁਲੀਕਟਰ ਦਾ ਸੰਬੰਧੀਤ ਨੰ	ਵੈਰੀਆ/ਸੈਕਟਰ/ਕਲੋਨੀ	ਫੋਨ ਨੰਬਰ ਅਤੇ ਸਿਰ ਕੁਝ ਸਿਕਰਟ ਕੋਡ ਜਾਂਦਾ ਹੈ।	ਸੰਚਾਰੀਕਰਨ (ਹਾ ਜਾਂ ਨਹੀਂ)	ਸਿੱਧਾ ਕੁਝ (ਕਿਲੋਗ੍ਰਾਮ) ਅੰਦਾਜ਼ਾ	ਫੋਰਾ ਕੁਝ (ਕਿਲੋਗ੍ਰਾਮ) ਅੰਦਾਜ਼ਾ	ਫੋਰਾ ਕੁਝ ਵਿਚੋਂ ਸਿੱਧਾ ਕੁਝ ਕਟਾਈ ਦੇ ਨੂੰ ਸਿੱਧਾ ਕਿਆ (ਕਿਲੋਗ੍ਰਾਮ) ਅੰਦਾਜ਼ਾ	ਸੁਮੇਲਿਟਰ/ਹਲਾਰਡਜ਼ ਕੁਝ (ਕਿਲੋਗ੍ਰਾਮ) ਅੰਦਾਜ਼ਾ ਜਿਵੇਂ ਕਿ ਸੋਨੇਟਰੀ ਨੋਮਿਨੇ. ਸੰਚਿਆ ਦੇ ਕਾਇਮ ਅਦਿ	ਫੋਨ ਕੁਝ ਸਿੱਧਾ ਕੀਤਿਆ (ਕਿਲੋਗ੍ਰਾਮ) (8+9+10+11)
1	26	ROSHNI	X	FOCAL POINT	70	Yes	36	100	18	2	156.
2	26	SHIV KUMAR	8983691456	HE, COLONY.	150	Yes	25	120	26	1	142
3	26	JPTINDER.	9803198151	URGAN STATE PI	90	Yes	24	60	24	1	64
4	21	RAHUL	9181738913	URGAN STATE PI	150	Yes	25	60	15	1	66
5	29	NIRANJAN	6890415789	33 FT ROAD	110	Yes	28	65	17	1	102
6	29	JPTINDER	7482931391	SMRANCH, COLONY	195	Yes	32	88	18	2	141
7	29	ANUJ	6984954319	H.M, COLONY.	115	Yes	24	72	20	3	116
8	21	PRAMAN	950191943	H.L, COLONY.	150	Yes	43	112	23	2	142
9	21	NITISH	7347507414	KULHURAL	140	Yes	12	42	20	4	66
10	22	MIN TU (RAVU)	8054686502	PHASE-2	110	Yes	23	80	14	1	62

ਸੇਕੇਂਡਰੀ ਟਰਾਂਸਮਿਟਰ ਸਟੇਸ਼ਨ ਡਿਟੈਲ
 1) ਵਰੀਕਲ ਨੰਬਰ:-
 ਸਿਸ ਸਮ: ਕੁਝ ਵੈਰੀਆ ਕਿਆ -

ਫੋਰਾ ਕੁਝ:- 844 288
 ਸਿੱਧਾ ਕੁਝ:- 222 188

 ਮਹਾਰੀ ਨਿਰੀਖਕ

(X)

ਨਗਰ ਨਿਗਮ ਲੁਧਿਆਣਾ

ਟਰਾਂਸਪੋਰਟ ਸਟੇਸ਼ਨ ਦਾ ਨਾਮ
METRO ROAD

ਟਰਾਂਸਪੋਰਟ ਸਟੇਸ਼ਨ ਦਾ ਨਾਮ ਅਤੇ ਖੇਤਰ
KARAN

ਜ਼ੋਨ
ZONE-B.

1	2	3	4	5	6	7	8	9	10	11	12
ਬਸਾਂ ਦੀ ਪਾਰਕਿੰਗ	ਬਸ ਟਰਮਿਨਲ ਦਾ ਨਾਮ	ਬਸ ਟਰਮਿਨਲ ਦਾ ਮੋਬਾਈਲ ਨੰ	ਫੋਟੋ	ਫੋਟੋ	ਬੁੱਲਡਿੰਗ ਨੰਬਰ	ਮੀਟਰ ਨੰਬਰ	ਮੀਟਰ ਨੰਬਰ	ਮੀਟਰ ਨੰਬਰ	ਮੀਟਰ ਨੰਬਰ	ਮੀਟਰ ਨੰਬਰ	ਮੀਟਰ ਨੰਬਰ
1	26	ROSHNI	X	FOCAL POINT	70	44	35	112	32	2	181
2	26	SHIV KUMAR	8083691456	HE, COLONY.	150	"	40	116	35	3	192
3	26	JATINDER.	9803198151	GARGAN STATE P1	90	"	45	105	30	2	170
4	21	RAHU	9181738913	JAGAN STATE P2	150	"	32	105	24	2	167
5	22	NIRANJAN	6980415789	33 FT ROAD	110	"	24	75	26	1	180
6	22	JATINDER	74829931391	SHRIPANCH, COLONY	195	"	29	90	22	1	142
7	22	ANUJ	6984954319	H.M, COLONY.	115	"	26	66	24	1	120
8	21	ARMAN	9501191943	H.L, COLONY.	150	"	22	54	22	1	153
9	21	NITISH	7347507414	KULHARAL	140	"	23	63	24	1	111
10	22	MIN TU (RAVI)	8054686502	PHASE-2	110	"	24	59	20	1	102

ਸੇਕੇਟਰੀ ਟਰਾਂਸਪੋਰਟ ਸਟੇਸ਼ਨ ਡਿਵੀਜ਼ਨ

1) ਵੀਕਲ ਨੰਬਰ-

2) ਨਿਸ਼ਚਿਤ ਬੁੱਲਡਿੰਗ ਨੰਬਰ :-

ਬੁੱਲਡਿੰਗ ਨੰਬਰ: 817 kg

ਬੁੱਲਡਿੰਗ ਨੰਬਰ: 808 kg

ਟਰਾਂਸਪੋਰਟ ਸਟੇਸ਼ਨ ਨਿਰੀਖਕ

ਨਗਰ ਨਿਗਮ ਲੁਧਿਆਣਾ

ਮਿਤੀ:- 27/10/24
 ਟਰਾਂਸਪੋਰਟ ਸਟੇਸ਼ਨ ਦਾ ਨਾਮ: METRO ROAD
 ਡਰਾ-ਬੁੱਢ ਭਰਨ ਵਾਲੇ ਦਾ ਨਾਮ ਅਤੇ ਆਪਣਾ: KIRAN MOONGA
 ਜ਼ੋਨ: ZONE-B

1	2	3	4	5	6	7	8	9	10	11	12
ਕਰੀ ਨੰ	ਵਾਰਡ ਨੰ	ਫੈਸਟ ਕੁਲੀਟਰ ਦਾ ਨਾਮ	ਫੈਸਟ ਕੁਲੀਟਰ ਦਾ ਸੰਬੰਧਿਤ ਨੰ	ਦੇਸੀਆ/ਸੰਚਾਲਕ/ਕਲੋਨੀ	ਕੁੱਲ ਮਿਲੀ ਯਾਰ ਵਿਚ ਕੁੱਝ ਇਕੱਠਾ ਕੀਤਾ ਜਾਂਦਾ ਹੈ।	ਸੰਗਠਿਤ (ਹਾਂ ਜਾਂ ਨਹੀਂ)	ਸਿੱਧਾ ਕੁੱਝ (ਕਿਲੋਗ੍ਰਾਮ) ਅਦਾਨ	ਸੁੱਕਾ ਕੁੱਝ (ਕਿਲੋਗ੍ਰਾਮ) ਅਦਾਨ	ਸੁੱਕਾ ਕੁੱਝ ਵਿਚੋਂ ਵਿਚੋਂ ਮਿਲਾ ਕੁੱਝ ਵਧਾਈ ਦੇ ਕੁੱਝ (ਕਿਲੋਗ੍ਰਾਮ) ਅਦਾਨ	ਸੰਸਕਾਰ/ਗੁਪਤ ਕੁੱਝ (ਕਿਲੋਗ੍ਰਾਮ) ਅਦਾਨ ਜਿਵੇਂ ਕਿ ਸੰਤੋਖੀ ਨੀਰਿਸ, ਬੀਬੇਆ ਦੇ ਭਰੋਸੇ ਅਦਾਨ	ਕੁੱਲ ਕੁੱਝ ਇਕੱਠਾ ਹੋਇਆ (ਕਿਲੋਗ੍ਰਾਮ) (8+9+10+11)
1	26	MONEY	0688544133	DWARPA, MANDIR	85	Yes	20	30	13	X	63
2	26	KAMAL	9988618546	Court, School PH-1	70	11	17	35	17	1	70
3	26	SHIV KUMAR	9280565173	NIRMAJ, SINGH PHASE	120	11	35	75	25	2	137
4	26	GURMEET	6883569074	MAN, WALI, GATE 1	100	11	92	60	92	1	105
5	26	SHIV KUMAR		RAD. HOSPITAL, ROAD	150	11	33	81	30	2	146
6	26	NITAJ SINGH		NEAR, PINKY, BRIDGE	75	11	18	60	18	1	97
7	26	SUNNY	9559610890	PHASE-1	96	11	24	55	20	2	101
8	26	RAJ KUMAR	7888367938	HJ, COLONY	130	11	19	80	30	3	132
9	26	DHIRA	7658089918	METRO ROAD	140	11	25	70	20	3	118
10	26	SAVDEEP	9878899326	HJ, COLONY.	130	11	80	86	35	4	155

ਸੰਕੇਤਕ ਟਰਾਂਸਪੋਰਟ ਸਟੇਸ਼ਨ ਡਿਪੋਟ
 ਵਹੀਕਲ ਨੰਬਰ:-
 ਸਿਸ ਸਮੇਂ ਕੁੱਝ ਬੰਦਿਆ ਗਿਆ :-

ਸੁੱਕਾ ਕੁੱਝ:- 632 KG
 ਸਿੱਕਾ ਕੁੱਝ:- 243 KG

ਮੁਸਾਬਰ
 ਸਵਾਲੀ ਨਿਰੀਖਕ

ਨਗਰ ਨਿਗਮ ਲੁਧਿਆਣਾ

ਟਰਾਂਸਪੋਰਟ ਸਟੇਸ਼ਨ ਦਾ ਨਾਮ

ਲਾਗੂ-ਬੁੱਢ ਭਰਨ ਵਾਲੇ ਦਾ ਨਾਮ ਅਤੇ ਆਲ੍ਹੇ ਦਾ

ਜ਼ੋਨ

ਗੁਮਰਾਮ

METRO ROAD

ਮਹੀਨਾਵਾਰ ਲਾਗੂ-ਬੁੱਢ

KARAN MOONG.

ZONE-B

1	2	3	4	5	6	7	8	9	10	11	12
ਕਰੀ ਨੰ	ਵਾਰਡ ਨੰ	ਫੋਨ ਨੰਬਰ ਦਾ ਨਾਮ	ਫੋਨ ਨੰਬਰ ਦਾ ਮਾਲਕ ਨੰ	ਫੋਨ ਨੰਬਰ/ਮੋਬਾ/ਕਲੋਨੀ	ਬੱਠ ਜਿੰਨੇ ਘਰਾਂ ਵਿਚ ਰੁਕਾਇਤਾਂ ਵੀਡੋ ਕੀਤੀਆਂ ਹਨ	ਮੋਬਾ/ਮੋਬਾ (ਹਾਂ ਜਾਂ ਨਹੀਂ)	ਗਿੱਲਾ ਰੁਕਾਇਤ (ਵਿਲਗ) ਅਦਾਨ	ਗੁੱਡ ਰੁਕਾਇਤ (ਵਿਲਗ) ਅਦਾਨ	ਗੁੱਡ ਰੁਕਾਇਤ ਵਿਚੋਂ ਜਿੰਨੇ ਰੁਕਾਇਤਾਂ ਵੀਡੋ ਕੀਤੀਆਂ ਹਨ (ਵਿਲਗ) ਅਦਾਨ	ਮੋਬਾ/ਮੋਬਾ/ਮੋਬਾ ਰੁਕਾਇਤਾਂ ਵਿਚੋਂ ਜਿੰਨੇ ਨੰਬਰਾਂ ਵੀਡੋ ਕੀਤੇ ਗਏ ਹਨ	ਬੱਠ ਰੁਕਾਇਤਾਂ ਦੀ ਗਿਣਤੀ (ਵਿਲਗ) (8+9+10+11)
1	26	TRABA	964657839	H.M. COLONY	140	Yes	30	110	20	1	161
2	26	PARDEEP	9280153596	HIG. "	150	Yes	40	115	25	2	182
3	26	BUNNY	9229886953	METRO, Road	160	"	35	120	30	3	188
4	26	Dhan Singh	8842219194	L.G. Colony	130	"	25	110	20	2	157
5	26	MITHAN	8360083294	H.J. Colony	120	"	25	100	15	2	142
6	21	SHARAJ	911558951	JAMAL PUR	90	"	20	80	18	2	120
7	21	Jahangeer.	9280872108	JAMAL PUR	100	"	25	80	20	1	126
8	21	SUNNY	928165364	JAMAL, PUR	70	"	15	70	14	1	90
9	21	SANJIV	9888167136	SECTOR, 38	80	"	20	55	13	1	89
10	21	VIPAN	8229990073	Jabbar, Colony	95	"	25	75	18	2	120

ਮੋਬਾਈਲ ਟਰਾਂਸਪੋਰਟ ਸਟੇਸ਼ਨ ਵਿੱਚੋਂ
 ਵੀਡੋ ਕੀਤੇ ਨੰਬਰ:-
 1) _____
 2) ਸਿਸ ਸਮੇਂ ਰੁਕਾਇਤਾਂ ਦੀ ਗਿਣਤੀ :-

ਗੁੱਡ ਰੁਕਾਇਤ:- 905 KG.
 ਗਿੱਲਾ ਰੁਕਾਇਤ:- 260 KG.

Karan Moong
 ਮਹਾਨਗਰ ਨਿਗਮ

ਨਗਰ ਨਿਗਮ ਲੁਧਿਆਣਾ

ਟਰਾਂਸਪੋਰਟ ਸਟੇਸ਼ਨ ਦਾ ਨਾਮ

METRO ROAD

ਮਹੀਨਾਵਾਰ ਲਾਗੂ-ਬੁੱਕ

ਲਾਗੂ-ਬੁੱਕ ਭਰਨ ਵਾਲੇ ਦਾ ਨਾਮ ਅਤੇ ਅਲੂਦਾ

KARAN MOONGA

ਜ਼ੋਨ

ZONE B.

1	2	3	4	5	6	7	8	9	10	11	12
ਕਰੀ ਨੰ	ਵਾਹਣ ਨੰ	ਫੋਮਟ ਬੁਕਿੰਗ ਦਾ ਨਾਮ	ਫੋਮਟ ਬੁਕਿੰਗ ਦਾ ਮੋਬਾਈਲ ਨੰ	ਵੇਰੀਆ/ਸਕੂਲ/ਕਾਲੋਜੀ	ਬੁੱਕ ਬਿਨੰ ਘਰ ਵਿਚ ਰੁਕਾ ਵਿੱਕਟਾ ਕੀਤਾ ਜਾਵਾ ਹੈ।	ਮੰਗੀਗੇਮਨ (ਹਾ ਜਾ ਨਹੀ)	ਗਿੱਲਾ ਰੁਕਾ (ਵਿਲੇਗੁਮ) ਅੰਦਾਜਨ	ਝੰਕਾ ਰੁਕਾ (ਵਿਲੇਗੁਮ) ਅੰਦਾਜਨ	ਝੰਕਾ ਰੁਕੇ ਵਿਚੋਂ ਬਿਨੰ ਰੁਕਾ ਕਰਾਈਏ ਹੈ ਇੰਕਾ ਗਿੱਲਾ (ਵਿਲੇਗੁਮ) ਅੰਦਾਜਨ	ਝੋਮੀਟਿਕ/ਯਾਜਾਗਰਮ ਰੁਕਾ (ਵਿਲੇਗੁਮ) ਅੰਦਾਜਨ ਜਿੱਥੇ ਕਿ ਮੋਨਟਰੀ ਨੋਪੀਕਨ, ਫੋਰਿਮ ਦੇ ਤਾਇਪਰ ਅਗੇ	ਬੁੱਕ ਰੁਕਾ ਵਿੱਕਟਾ ਹੋਇਆ (ਵਿਲੇਗੁਮ) (8+9+10+11)
1	21	LHARJAM		Jain school Ph2	130	Yes	25	110	25	2	162
2	21	Dharminder		Reyna school Ph2	140	11	30	115	30	2	177
3	21	Raj kumar	85688801F	ANAND, NAGAR	125	11	17	105	27	1	150
4	22	HARI GM	9779918118	KOLHUKA -	90	11	15	80	18	1	114
5	22	ALYAR	987970759	KHARJAM HOSPITAL	110	11	15	100	20	2	137
6	22	PREM JAI.		MUSTAF, Colony	115	11	12	110	24	2	148
7	26	SARAI		HJ Colony	90	11	20	75	15	1	111
8	25	KISHAN	9087195098	SAMRAL. PUR	150	11	30	125	30	1	186
9	26	LUXMAN	9841353985	IND MARKET	140	11	15	30	6	X	51
10	26	DRJ KUMAR	8567014910	URBAN STATE	80	11	22	65	10	1	98

ਸੇਕੱਤਰੀ ਟਰਾਂਸਪੋਰਟ ਸਟੇਸ਼ਨ ਡਿਪਟੀ

1) ਵਹੀਕਲ ਨੰਬਰ:-

2) ਜਿਸ ਸਮੇਂ ਰੁਕਾ ਫੋਰਿਮ ਗਿਆ :-

ਝੰਕਾ ਰੁਕਾ:-

915 KG.

ਗਿੱਲਾ ਰੁਕਾ:-

201 KG.

Kamkoath

ਮਹਾਂਨਗਰ ਸਰਕਾਰ ਨਿਰੀਖਕ

ਨਗਰ ਨਿਗਮ ਲੁਧਿਆਣਾ

METRO ROAD

KARAN MOONGA.

ZONE B.

ਮਿਤੀ:- 27/12/2024
 ਟਰਾਂਸਪਾਰੈਂਸੀ ਸਮੇਤ ਦਾ ਨਾਮ
 ਮਹੀਨਾਵਾਰ ਲਾਗੂ-ਸੂਚੀ
 ਲਾਗੂ-ਸੂਚੀ ਭਰਨ ਵਾਲੇ ਦਾ ਨਾਮ ਅਤੇ ਅਦੁੱਦਾ
 ਜ਼ੋਨ

1	2	3	4	5	6	7	8	9	10	11	12
ਲਾਗੂ ਨੰ	ਵਾਰਡ ਨੰ	ਭੇਜਣ ਵਾਲੇ ਦਾ ਨਾਮ	ਭੇਜਣ ਵਾਲੇ ਦਾ ਮੋਬਾਈਲ ਨੰ	ਦੀਰੀਆ/ਲਿਫਟ/ਕਲੋਨੀ	ਕੁੱਲ ਜਿੰਨੇ ਘਰਾਂ ਵਿਚ ਕੁਝਾ ਇਕੱਠਾ ਕੀਤਾ ਜਾਂਦਾ ਹੈ।	ਸਿਰਕੀਰੀਸਨ (ਹਾਂ ਜਾਂ ਨਹੀਂ)	ਖਿੱਲਾ ਕੁਝਾ (ਕਿਲੋਗ੍ਰਾਮ) ਅਦਾਨਾ	ਸੁੱਕਾ ਕੁਝਾ (ਕਿਲੋਗ੍ਰਾਮ) ਅਦਾਨਾ	ਸੁੱਕਾ ਕੁਝੇ ਵਿਚੋਂ ਖਿੱਲਾ ਕੁਝਾ ਵਧਾਈ ਦੇ ਨੂੰ ਦਿੱਤਾ ਗਿਆ (ਕਿਲੋਗ੍ਰਾਮ) ਅਦਾਨਾ	ਭੇਜਣ ਵਾਲੇ/ਹਜਾਰਕੁਸ ਕੁਝਾ (ਕਿਲੋਗ੍ਰਾਮ) ਅਦਾਨਾ ਜਿਵੇਂ ਕਿ ਸਿਨਟਰੀ ਨੈਪੀਓਨ, ਬੀਓਆ ਦੇ ਡਾਇਲਰ ਅਦਾਨੇ	ਕੁੱਲ ਕੁਝਾ ਇਕੱਠਾ ਹੋਇਆ (ਕਿਲੋਗ੍ਰਾਮ) (8+9+10+11)
1	26	RASHNI	91	Focal Point	70	yes	15	60	10	X	85
2	26	SHIV KUMAR	9983091116	HE, colony	150	U	35	110	25	1	171
3	26	SATINDER	9803198151	Ushah State Ph. 90	90	U	25	65	18	1	109
4	21	RAJW	9181738913	Urban state Ph. 2	150	U	20	130	35	3	188
5	22	NIJAKHAN	698245389	33 Ft Road.	120	U	28	95	25	2	150
6	29	Mahinder KUMAR	7482931391	50 Ranch colony	125	U	32	90	22	2	146
7	22	Ahvi	6981951319	HM colony.	120	U	28	100	25	3	156
8	21	Perman.	9501919143	H2. colony.	150	U	34	110	28	2	174
9	21	Mish	7347507414	KULHARW.	140	U	36	115	40	5	196
10	21	Minku (Rajiv)	9021686502	Phase-2.	130	U	27	100	20	1	148

ਸੇਕਰਟਰੀ ਟਰਾਂਸਪਾਰੈਂਸੀ ਸਮੇਤ ਡਿਪਟੀ ਵਰੀਕਲ ਨੰਬਰ:-
 1) ਸਿਸ ਸਮੇਂ ਕੁਝਾ ਉੱਚਿਆ ਗਿਆ :-

ਸੁੱਕਾ ਕੁਝਾ:- 925 Kg.
 ਖਿੱਲਾ ਕੁਝਾ:- 280 Kg.

 GURNEET KAUR
 ਸਕਾਰੀ ਨਿਗਮ

ਨਗਰ ਨਿਵਾਸ ਲੁਧਿਆਣਾ

ਮੋਬਾਈਲ ਨੰਬਰ 2812124
 ਮੋਬਾਈਲ ਨੰਬਰ ਮੋਟੋਰ ਬਿਟੋਲ
 ਮੋਬਾਈਲ ਨੰਬਰ ਵਹੀਬਲ ਨੰਬਰ
 ਮੋਬਾਈਲ ਨੰਬਰ ਮਿਸ ਸਮੇ ਕੁਝਾ ਚੁੱਕਿਆ ਵਿਆਹ

ਮਹੀਨਾਵਾਰ ਕਾਰਡ-ਬੁੱਕ

ਕਮਰ ਨੰਬਰ
 ਕਮਰ
 B

1	2	3	4	5	6	7	8	9	10	11	12
ਕਮਰੀ ਨੰ	ਵਾਰਡ ਨੰ	ਮੋਬਾਈਲ ਨੰਬਰ ਦਾ ਨਾਮ	ਮੋਬਾਈਲ ਨੰਬਰ ਦਾ ਮੋਬਾਈਲ ਨੰ	ਮੋਬਾਈਲ ਨੰਬਰ/ਕੋਲੋਨੀ	ਕੁਝ ਮਿਨ ਘਰ ਵਿਚ ਕੁਝਾ ਵਿਚਾਰ ਕੀਤਾ ਜਾਵੇ ਹੈ!	ਮੋਬਾਈਲ ਨੰਬਰ (ਦਾ ਦਾ ਨਾਮ)	ਮੋਬਾਈਲ ਨੰਬਰ (ਵਿਭਾਗ) ਅੰਦਰ	ਮੋਬਾਈਲ ਨੰਬਰ (ਵਿਭਾਗ) ਅੰਦਰ	ਮੋਬਾਈਲ ਨੰਬਰ ਵਿਚ ਕੁਝਾ ਵਿਚਾਰ ਕੀਤਾ ਹੈ ਕੁਝਾ ਵਿਚਾਰ (ਵਿਭਾਗ) ਅੰਦਰ	ਮੋਬਾਈਲ ਨੰਬਰ/ਕੋਲੋਨੀ ਕੁਝਾ ਵਿਚਾਰ ਕੀਤਾ ਹੈ ਕੁਝਾ ਵਿਚਾਰ (ਵਿਭਾਗ) ਅੰਦਰ	ਕੁਝ ਕੁਝਾ ਵਿਚਾਰ (ਵਿਭਾਗ) (8+9+10+11)
1	26	ROSHNI	X	FOCAL POINT	70	44	22	91	28	X	150
2	26	SHIV KUMAR	8983691456	HE COLONY	150	11	35	72	14	1	122
3	26	JATINDER	9803198151	GARBN STATE P	90	11	20	85	14	1	130
4	21	RAHU	9181738913	JARBN STATE P	150	11	45	80	22	3	155
5	29	NIRANJAN	6980415789	33 FT ROAD	110	11	85	96	12	1	149
6	29	JATINDER	7489931391	SHARPANCH, COLONY	125	11	45	120	11	1	172
7	29	ANUJ	6989954319	H.M. COLONY	115	11	33	80	9	1	153
8	21	ARMAN	950191943	H.L. COLONY	150	11	22	80	12	2	124
9	21	NITISH	7347507414	KULHIAL	140	11	40	51	12	2	109
10	22	MIN TU (RAV)	8054686502	PHASE-2	110	11	24	98	8	2	137

ਮੋਬਾਈਲ ਨੰਬਰ - 8144 kg
 ਮੋਬਾਈਲ ਨੰਬਰ - 246 kg
 ਮੋਬਾਈਲ ਨੰਬਰ - 7600

ਮੋਬਾਈਲ ਨੰਬਰ

ਨਗਰ ਨਿਗਮ ਲੁਧਿਆਣਾ

28/12/24

METRO Road

KHRAW

B

1	2	3	4	5	6	7	8	9	10	11	12
ਕਮਰੀ ਨੰ.	ਵਾਰਡ ਨੰ.	ਫੇਮਲ ਬੁਨਿਆਦੀ ਢਾਂਚੇ ਦਾ ਨਾਮ	ਫੇਮਲ ਬੁਨਿਆਦੀ ਢਾਂਚੇ ਦਾ ਸੰਪਰਕ ਨੰ.	ਫੇਮਲ ਬੁਨਿਆਦੀ ਢਾਂਚੇ ਦਾ ਸੰਪਰਕ ਨੰ.	ਫੇਮਲ ਬੁਨਿਆਦੀ ਢਾਂਚੇ ਦਾ ਸੰਪਰਕ ਨੰ.	ਫੇਮਲ ਬੁਨਿਆਦੀ ਢਾਂਚੇ ਦਾ ਸੰਪਰਕ ਨੰ.	ਫੇਮਲ ਬੁਨਿਆਦੀ ਢਾਂਚੇ ਦਾ ਸੰਪਰਕ ਨੰ.	ਫੇਮਲ ਬੁਨਿਆਦੀ ਢਾਂਚੇ ਦਾ ਸੰਪਰਕ ਨੰ.	ਫੇਮਲ ਬੁਨਿਆਦੀ ਢਾਂਚੇ ਦਾ ਸੰਪਰਕ ਨੰ.	ਫੇਮਲ ਬੁਨਿਆਦੀ ਢਾਂਚੇ ਦਾ ਸੰਪਰਕ ਨੰ.	ਫੇਮਲ ਬੁਨਿਆਦੀ ਢਾਂਚੇ ਦਾ ਸੰਪਰਕ ਨੰ.
1	26	ROSHNI	X	ECCLY, POINT	70	Yes	29	98	28	X	150
2	26	SHIV KUMAR	8983691456	HE, COLONY.	150	91	35	72	14	1	122
3	26	JATINDER.	9803198151	ARBAN STATE P1	90	91	30	88	14	1	130
4	21	RAHU.	9781738913	ARBAN STATE P2	150	91	45	80	27	3	158
5	29	NIRANJAN	6980415789	33 FT ROAD	110	91	35	96	12	1	144
6	29	JATINDER	7482931321	SARPANCH, COLONY	185	91	45	120	11	1	127
7	29	ANUS	6984954319	H.M, COLONY.	115	91	33	65	9	1	103
8	21	ARMAN	950191943	H.L, COLONY.	150	91	29	80	17	X	124
9	21	NITISH	7347509414	KULHURAL	140	91	40	58	12	2	109
10	22	MIN TU (RAVI)	8054686508	DHASE-2	110	91	29	98	8	2	127

ਸੰਕੇਤੀ ਟਰਾਂਸਪਾਰੈਂਸੀ ਸਟੇਸ਼ਨ ਨਿਰਦੇਸ਼

1) ਵਰੀਕਲ ਨੰਬਰ -
ਨਿਸ ਸੰਖੇ ਵੁਕਾ ਖੇਤਰ ਨਿਗਮ :-

ਵੁਕਾ ਵੁਕਾ:- Querkly
ਸੰਕੇਤ ਵੁਕਾ:- 346785

Khraw

ਮੁਕਾਬਲਾ
ਸਾਈ ਨਿਰਦੇਸ਼

ਨਗਰ ਨਿਗਮ ਲੁਧਿਆਣਾ

ਦਰਸਾਏ ਸਮੇਂ ਦਾ ਨਾਮ
MISTRO Road

ਕਾਰ-ਸ਼ੁਰੂ ਤਕ ਵਾਲੇ ਦਾ ਨਾਮ ਅਤੇ ਅੰਕੜਾ
KUMAR

ਬਲਾਕ
B

1	2	3	4	5	6	7	8	9	10	11	12
ਕਰੀ ਨੰ	ਵਾਰਡ ਨੰ	ਘੋਰ ਕੁਰੰਦਰ ਦਾ ਨਾਮ	ਘੋਰ ਕੁਰੰਦਰ ਦਾ ਸੰਬੰਧਿਤ ਨੰ	ਫੋਨ ਨੰਬਰ/ਲੜੀ ਨੰ	ਕੁੱਲ ਖਿੱਚੇ ਘਰਾਂ ਵਿਚ ਕੁਝਾ ਵਿਚਾਰ ਕੀਤਾ ਜਾਂਦਾ ਹੈ।	ਸੰਗਠਿਤ (ਹਾਂ ਜਾਂ ਨਹੀਂ)	ਕੁੱਲ ਕੁਝਾ (ਵਿਲੇਜ਼/ਮ) ਅਦਾਨ	ਫੁੱਲ ਕੁਝਾ (ਵਿਲੇਜ਼/ਮ) ਅਦਾਨ	ਫੁੱਲ ਕੁਝੇ ਵਿਚੋਂ ਕੁਝਾ ਤਕਾਏ ਦੇ ਫੁੱਲ ਵਿਚੋਂ ਗਿਣਾ (ਵਿਲੇਜ਼/ਮ) ਅਦਾਨ	ਭੀਮਟਿਕ/ਤਸਾਰਸ਼ ਕੁਝਾ (ਵਿਲੇਜ਼/ਮ) ਅਦਾਨ ਵਿਚੋਂ ਫਿ ਸੈਕਟਰੀ ਨੋਟਿਸ. ਫੋਨ ਨੰਬਰ ਦੇ ਤਹਿਤ ਅਦਾਨ	ਕੁੱਲ ਕੁਝਾ ਵਿਚਾਰ ਹੋਇਆ (ਵਿਲੇਜ਼/ਮ) (8+9+10+11)
1	26	ROSHNI	X	FOCAL POINT	70	Yes	16	104	34	1	160
2	26	SHIV KUMAR	8283691456	HE, COLONY.	150	91	12	119	31	1	153
3	26	JATINDER.	9803198151	KARBAN STATE P1	90	91	31	124	23	3	181
4	21	RAHU	9181738913	JARBAN STATE P2	150	91	26	84	15	2	122
5	22	NIRANJAN	8980415789	33 FT ROAD	110	91	31	64	19	3	114
6	22	JATINDER	74829931381	SARPANCH, COLONY	185	91	16	129	19	X	162
7	22	ANUJ	6284954319	H.M. COLONY.	115	91	18	84	21	1	124
8	21	PRAMAN	950191943	H.L. COLONY.	150	91	60	89	24	X	121
9	21	NITISH	734750444	KULHARAL	140	91	26	60	30	2	120
10	22	MIN TU (RAU)	3054686508	PHASE-2	110	91	31	90	25	1	152

ਸੰਬੰਧੀ ਦਰਸਾਏ ਸਮੇਂ ਨਿਰੋਲ
ਵੀਰੋਲ ਨੰਬਰ:-
ਜਿਸ ਸਮੇਂ ਕੁਝਾ ਫੁੱਲਿਆ ਗਿਆ :-

ਫੁੱਲ ਕੁਝਾ:- 252188
ਕੁੱਲ ਕੁਝਾ:- 217 kg

ਗੁਰਦਾਸ
ਸਰਦਾਰ ਨਿਰੀਖਕ

ਨਗਰ ਨਿਗਮ ਕ੍ਰਿਆਮਾਣਾ

ਟਰਾਂਸਮਿਟਰ ਸਟੇਸ਼ਨ ਦਾ ਨਾਮ
145770 Road

ਫਾਈਲਿੰਗ ਨੰਬਰ ਦਾ ਨਾਮ ਅਤੇ ਅੰਕੜਾ
KARAN

ਬਲਾਕ ਨੰਬਰ
B

1	2	3	4	5	6	7	8	9	10	11	12
ਕਮਰ ਨੰ	ਵਾਹਣ ਨੰ	ਮੋਟਰ ਵੁਨਰਟਰ ਦਾ ਨਾਮ	ਮੋਟਰ ਵੁਨਰਟਰ ਦਾ ਮਾਡਲ ਨੰ	ਫੋਟੋ/ਮੋਟਰ/ਵਲੀਓ	ਕੋਲ ਮਿਨੋ ਪਾਰ ਵਿਚ ਕੁਝ ਵਿਚਕਾਰ ਵੀ	ਸੰਰਾਮੀਕਿਸ਼ਨ (ਹਾ ਜੇ ਨਹੀ)	ਮੀਟਰ ਕੁਝ (ਵਿਲੋਗਮ) ਅਦਾਲਤ	ਮੀਟਰ ਕੁਝ (ਵਿਲੋਗਮ) ਅਦਾਲਤ	ਮੀਟਰ ਕੁਝ ਵਿਚ ਮਿਨੋ ਕੁਝ ਵਾਲੀਓ ਨੂੰ ਵਿਚਕਾਰ ਮਿਸ਼ਰ (ਵਿਲੋਗਮ) ਅਦਾਲਤ	ਮੀਟਰ/ਮਾਸਟਰ ਕੁਝ (ਵਿਲੋਗਮ) ਅਦਾਲਤ ਜਿਥੇ ਜਿ ਸੇਕਟਰੀ ਨੋਪਿਸ, ਫੋਟੋ ਦਾ ਵਾਲੀਓ ਅਦਾਲਤ	ਕੋਲ ਕੁਝ ਵਿਚਕਾਰ ਹੋਇਆ (ਵਿਲੋਗਮ) (8+9+10+11)
1	26	ROSHNI	X	FOCAL, POKHIT	70	Yes	27	91	35	X	150
2	26	SHIV KUMAR	8983691456	HE, COLONY.	150	"	35	72	19	1.	127
3	26	JPTINDER.	9803198151	KARBAN STATE PL	90	"	30	85	14	1	180
4	21	RAHU	9181738913	JARBAN STATE PL	150	"	45	50	22	3	186
5	22	NIRANJAN	6890415789	33 FT ROAD	110	"	35	96	12	1	144
6	22	JRTINDER	7489931391	SNRPNCH, COLONY	125	"	45	120	11	1	177
7	22	ANUS	6984954319	H.M, COLONY.	115	"	33	60	9	1	153
8	21	ARMAN	950191943	H.L, COLONY.	150	"	29	80	17	X	124
9	21	NITISH	7347507414	KULHURAL	140	"	40	55	12	2	109
10	22	MIN TU (RAV)	8054686502	PHASE-2	110	"	29	91	8	2	137

ਸੰਰੇਕਟਰੀ ਟਰਾਂਸਮਿਟਰ ਸਟੇਸ਼ਨ ਡਿਟੇਲ
1) ਵਲੀਓ ਨੰਬਰ:-
2) ਨਿਸ ਸਮੇਂ ਕੁਝ ਫੋਟੋਗਰਾਫਿਕ -

ਕੋਲ ਕੁਝ:- 844 925
ਕੋਲ ਕੁਝ:- 246 925

ਮਹਾਂਸ਼ਿਵ
ਮਹਾਂਸ਼ਿਵ ਨਿਰੀਖਕ

ਨਗਰ ਨਿਗਮ ਊਧਮਪੁਰ

30/12/24

METRO ROAD

KARAN

13

1	2	3	4	5	6	7	8	9	10	11	12
ਕਤੀ ਨੰ	ਘਾਟ ਨੰ	ਸੈਮਟਰ ਵਲੋਂ ਦਾ ਨਾਮ	ਸੈਮਟਰ ਵਲੋਂ ਦਾ ਨਿਵਾਸ ਨੰ	ਵੱਸਾਈ/ਸਿਟੀ/ਕੋਲੋਨੀ	ਕੁੱਠ ਦੀ ਮਿਤੀ ਅਤੇ ਕੁੱਠ ਦਾ ਘੇਰਾ	ਸੰਸਾਰੀਕਰਨ (ਦਾ ਦਾ ਨੰਬਰ)	ਸਿੱਟਾ ਕੁੱਠ (ਵਿਕਰੀ) ਅਦਾਲਤ	ਸਿੱਟਾ ਕੁੱਠ (ਵਿਕਰੀ) ਅਦਾਲਤ	ਸਿੱਟਾ ਕੁੱਠ ਵਿੱਚ ਕੋਈ ਵੀ ਵੱਡਾ ਕਾਰਜ ਹੋਣ ਨੂੰ ਦਿੱਤਾ ਗਿਆ (ਵਿਕਰੀ) ਅਦਾਲਤ	ਸੈਮਟਰ/ਮੁਜਾਬਬਾ ਕੁੱਠ (ਵਿਕਰੀ) ਅਦਾਲਤ ਵਿੱਚ ਕੋਈ ਵੀ ਵੱਡਾ ਕਾਰਜ ਹੋਣ ਨੂੰ ਦਿੱਤਾ ਗਿਆ (ਵਿਕਰੀ) ਅਦਾਲਤ	ਕੁੱਠ ਦਾ ਘੇਰਾ (ਵਿਕਰੀ) (8+9+10+11)
1	26	ROSHNI	X	ECCLY, POUNT	70	804	20	100	16	2	138
2	26	SHIV KUMAR	8983691456	HE, COLONY.	150	07	18	115'	12	1	146
3	26	JATINDER.	9803198151	ARGAN STATE P.	90	17	37	120	22	1	180
4	21	RAHU	9181738913	ARGAN STATE P.	150	11	22	80	27	2	141
5	29	NIRANJAN	6980415789	33 FT ROAD	110	17	25	60	25	2	113
6	29	JATINDER	7482931391	SARPANCH, COLONY	195	12	22	125	15	8	166
7	29	ANUS	69834954319	H.M. COLONY.	115	92	15	60	36	1	135
8	21	ARMAN	9501191943	H.L. COLONY.	150	2	27	95	20	1	143
9	21	NITISH	7347507414	KULHURAL	140	11	32	55	12	2	152
10	22	MIN TU (RAV)	8054686509	PHASE-2	110	3	37	60	18	1	114

ਸੰਵੇਦੀ ਟਰਾਂਸਕਰ ਸਟੇਸ਼ਨ ਡਿਟੈਲ

1) ਵਪਾਰਕ ਨੰਬਰ:-

2) ਸਿਸ ਸਮੇਂ ਕੁਠਾ ਊਧਮਪੁਰ ਨਿਗਮ -

ਸੰਵੇਦੀ ਕੁਠਾ:- 890 959
 ਸਿੱਟਾ ਕੁਠਾ:- 969 735

Karan
 ਮੁਖਿਯ
 ਨਗਰ ਨਿਗਮ

ਨਗਰ ਨਿਗਮ ਲੁਧਿਆਣਾ

30/12/24

METRO ROAD

KRAN

B

1	2	3	4	5	6	7	8	9	10	11	12
ਕਮੀ ਨੰ	ਵਾਰ ਨੰ	ਸੇਮਟ ਕੁੱਲਮਟਰ ਦਾ ਨਾਮ	ਸੇਮਟ ਕੁੱਲਮਟਰ ਦਾ ਮੀਟਰਿੰਗ ਨੰ	ਫੋਟੋ/ਪੈਨਲ/ਬਰੋਚੀ	ਕੁੱਲ ਲੰਬਾਈ ਘਰ ਵਿਚ ਕੁਝ ਇਕੱਠਾ ਫੀਚਰ ਜਾਂ ਵੀ	ਸੰਭਾਲੀਆਂ (ਚਾ ਫਾ ਨਹੀਂ)	ਕਿੱਚਰ ਕੁਝ (ਵਿਭਾਗ) ਅਦਾਲਤ	ਕੁੱਚਰ ਕੁਝ (ਵਿਭਾਗ) ਅਦਾਲਤ	ਕੁੱਚਰ ਕੁਝ ਵਿਚੋਂ ਕਿਸੇ ਕਿਸੇ ਕੁਝ ਵਾਲਵਾਂ ਦੇ ਨੂੰ ਇਕੱਠਾ ਨਿਰਮਾਣ (ਵਿਭਾਗ) ਅਦਾਲਤ	ਫੋਟੋਮੈਟਰ/ਮਾਪਦੰਡ ਕੁਝ (ਵਿਭਾਗ) ਅਦਾਲਤ ਜਿਥੇ ਫਾ ਮਨਦੀ ਨਿਰਮਾਣ, ਫੋਟੋਮੈਟਰ ਦੇ ਡਾਇਗਰਾਮ ਅਦਾਲਤ	ਕੁੱਚਰ ਕੁਝ ਵਿਚੋਂ ਕੋਈ ਵੀ (ਵਿਭਾਗ) (8+9+10+11)
1	26	ROSHNI	X	FOCAL POINT	76	45	28	118	12	1	153
2	26	SHIV KUMAR	8983691456	HE, COLONY.	150	27	30	157	22	2	161
3	26	JPTINDER.	91803198151	LARBAN STATE P1	90	01	20	98	14	1	130
4	21	RAHUL	9181738913	LARBAN STATE P2	150	01	17	60	12	1	95
5	29	NIRANJAN	6990415789	33 FI ROAD	110	11	19	62	22	2	123
6	29	JRTINDER	7488931391	SHARPANCH, COLONY	185	11	30	102	17	2	186
7	29	ANUS	6984954319	H.M, COLONY.	115	11	17	51	10	X	82
8	21	ARMAN	9501191943	H.L, COLONY.	150	11	23	52	14	2	91
9	21	NITISH	7347507414	KULHURAL	140	11	35	62	17	1	118
10	22	MIN TU (RAVI)	8054686509	PHASE-2	110	11	18	89	20	1	126

ਸੰਕੇਤਕ ਟਰਾਂਸਪਾਰੈਂਟ ਸਟੇਸ਼ਨ ਡਿਟੇਲ
 1) ਵਰਗਲ ਨੰਬਰ:-
 2) ਸਿਸ ਆਓ ਕੁਝਾ ਫੋਟੋਮੈਟਰ ਨਿਗਮ

ਕੁੱਚਰ ਕੁਝਾ:- 811 139
 ਸਿੱਲਾ ਕੁਝਾ:- 229 989

ਮਹਾਰਾਜੀ ਨਿਰਮਾਣ
 ਮਹਾਰਾਜੀ ਨਿਰਮਾਣ

ਨਗਰ ਨਿਗਮ ਲੁਧਿਆਣਾ

ਟਰਾਂਸਮਿਸ਼ਨ ਡਿਵੀਜ਼ਨ ਦਾ ਨਾਮ

30/11/24

METRO ROAD

ਮਹੀਨਾਵਾਰ ਕਾਰੀ-ਬੁੱਕ

ਕਾਰੀ-ਬੁੱਕ ਵਰਤੋਂ ਦਾ ਨਾਮ ਅਤੇ ਅਨੁੱਛੇਦ

KM

B ਠੀਕ

1	2	3	4	5	6	7	8	9	10	11	12
ਕਰੀ ਨੰ	ਵਾਰਡ ਨੰ	ਕੋਲਰ ਕੁਰੀਟਰ ਦਾ ਨਾਮ	ਕੋਲਰ ਕੁਰੀਟਰ ਦਾ ਮੋਬਾਈਲ ਨੰ	ਕੋਲਰ/ਪ੍ਰੋਗਰਾਮ/ਕੋਲਰੀ	ਕੋਲਰ ਸਿੱਟੇ ਅਤੇ ਸਿੱਟੇ ਵਾਲੇ ਵੀਚੋਂ ਦਾ ਮਾਪ	ਸੰਕੀਰਨਿਤ (ਕੋਲਰ ਨੰ)	ਸਿੱਟੇ ਕੁਰੀਟਰ (ਵਿਲੇਜ਼) ਅੰਦਾਜ਼ਾ	ਸਿੱਟੇ ਕੁਰੀਟਰ (ਵਿਲੇਜ਼) ਅੰਦਾਜ਼ਾ	ਸਿੱਟੇ ਕੁਰੀਟਰ ਸਿੱਟੇ ਕੁਰੀਟਰ ਵਿੱਚੋਂ ਕੋਲਰ ਸਿੱਟੇ (ਵਿਲੇਜ਼) ਅੰਦਾਜ਼ਾ	ਕੋਲਰੀਟਰ/ਪ੍ਰੋਗਰਾਮ ਕੁਰੀਟਰ (ਵਿਲੇਜ਼) ਅੰਦਾਜ਼ਾ ਸਿੱਟੇ ਵਿੱਚ ਸਿੱਟੇ ਦੀ ਮੋਟਰੀ ਮੋਟਰੀ ਮੋਟਰੀ ਦੇ ਮੋਟਰੀ ਮੋਟਰੀ	ਕੋਲਰ ਕੁਰੀਟਰ ਸਿੱਟੇ (ਵਿਲੇਜ਼) (8+9+10+11)
1	26	ROSHNI	X	ECOR, POKIT	70	94	30	45	25	2	62
2	26	SHIV KUMAR	9983691456	HE, COLONY.	150	91	36	80	44	4	132
3	26	JPTINDER.	9803198151	KIRBAN STATE PI	90	91	30	40	25	5	105
4	21	RAHUL	9181738913	URBAN STATE PI	150	91	26	20	44	3	110
5	29	NIRANJAN	6980415189	33 FT ROAD	110	12	25	60	37	3	125
6	29	JRTINDER.	7482931391	SARPANCH, COLONY	185	11	30	95	46	4	148
7	29	ANUS	6984954319	H.M, COLONY.	115	11	35	80	22	1	132
8	21	ARMAN	9501191943	H.L, COLONY.	150	11	46	110	35	1	162
9	21	NITISH	7347507414	KULHARAL	140	11	30	70	30	2	152
10	22	MIN TU (PAV)	8054686509	PHASE-2	110	3	12	70	24	1	67

ਸੰਕੇਤੀ ਟਰਾਂਸਮਿਸ਼ਨ ਸਟੇਸ਼ਨ ਨਿੰਦਰ

ਵੀਚੋਲ ਨੰਬਰ:-

1) ਸਿੱਟੇ ਕੁਰੀਟਰ ਵਿੱਚੋਂ ਕੋਲਰੀਟਰ

ਸਿੱਟੇ ਕੁਰੀਟਰ:- 740 AS

ਸਿੱਟੇ ਕੁਰੀਟਰ:- 220 AS

16/11/24
ਮੁਹਿੰਦਰ
ਮੁਹਿੰਦਰ
ਮੁਹਿੰਦਰ

ਨਗਰ ਨਿਗਮ ਕ੍ਰਿਪਿਆਣਾ

05/10/2019

METRO ROAD

KPPERAN

B.

1	2	3	4	5	6	7	8	9	10	11	12
ਭਾਗ ਨੰ	ਵਾਲਡ ਨੰ	ਭਾਗ ਵੁੱਡਰ ਦਾ ਨਾਮ	ਭਾਗ ਵੁੱਡਰ ਦਾ ਸੰਬੰਧਿਤ ਨੰ	ਭਾਗ/ਪਿੰਡ/ਵਲਡੀ	ਕੁੱਲ ਖਿੱਚੇ ਘਰਾਂ ਵਿਚ ਵੁੱਡਰ ਵਿੱਚ ਵੀਡਾ ਸਾਈਟਾਂ ਦੀ	ਸੰਗਠਿਤ (ਦਾ ਜਾਂ ਨਹੀਂ)	ਭਾਗ ਵੁੱਡਰ (ਵਿਕੇਟਿੰਗ) ਅੰਦਾਜ਼ਾ	ਭਾਗ ਵੁੱਡਰ (ਵਿਕੇਟਿੰਗ) ਅੰਦਾਜ਼ਾ	ਭਾਗ ਵੁੱਡਰ ਵਿੱਚ ਖਿੱਚੇ ਵੁੱਡਰ ਵਾਲੀਆਂ ਦੀ ਸੰਖਿਆ (ਵਿਕੇਟਿੰਗ) ਅੰਦਾਜ਼ਾ	ਭਾਗ ਵੁੱਡਰ/ਪੁਨਰਗਠਨ ਵੁੱਡਰ (ਵਿਕੇਟਿੰਗ) ਅੰਦਾਜ਼ਾ ਵਿੱਚ ਸੈਨਟਰੀ ਨੀਯਮਿਤ, ਖੋਲ੍ਹੇ ਦੇ ਡਾਇਗਰਾਮ ਆਦਿ	ਕੁੱਲ ਵੁੱਡਰ ਵਿੱਚ ਵੁੱਡਰ (ਵਿਕੇਟਿੰਗ) (8+9+10+11)
1	26	MONEY	9888541133	AVYADPAPMAMMID	95	19	65	22	1	107	
2	26	KAMMA	9986185466	GOVT. SCHOOL P-1	76	17	55	19	1	91	
3	26	SHIV KUMAR	9780505711	NIRMAL, SINGH, P	120	23	85	25	2	145	
4	26	GUDMEET	8283569074	MAR, WAD, GABU	100	18	80	23	1	87	
5	26	SHIV KUMAR		RAJ, HOSPITAL, RA	150	31	110	35	2	152	
6	26	(ATA) SINGH		NEAR, PINKY, BAZAR	90	14	50	18	1	87	
7	26	SUNNY	8559010898	PHDSE - 1	90	20	75	20	1	116	
8	26	RAJ KUMAR	7883361238	H.L., COLONY.	130	20	105	33	2	137	
9	26	DHARA	7658082912	METRO ROAD	140	17	110	30	2	118	
10	26	SHANDEEP	9878899344	H.L., COLONY	130	31	100	32	3	160	

ਸੇਕਟਰੀ ਟਰਾਂਸਕਰ ਸਟੇਸ਼ਨ ਡਿਪਟੀ
 1) ਵਾਹਿਗ ਨੰਬਰ:-
 ਸਿੱਖ ਸਮੇਂ ਰੁੱਤਾ ਖੋਲ੍ਹਿਆ ਗਿਆ :-

ਰੁੱਤਾ ਰੁੱਤਾ:- 871 4
 ਖੋਲ੍ਹੇ ਰੁੱਤਾ:- 228 4

ਉਪਰੋਕਤ
 ਸਕਾਈ ਨਿਰੀਖਕ

ਨਗਰ ਨਿਗਮ ਓਫਿਸਰ

ਤਹਸੀਲ ਮਟਿਆਰ ਥਾਣਾ

METRA ROAD

KERRA

B.

1	2	3	4	5	6	7	8	9	10	11	12
ਕਰੀ ਨੰ	ਘਰ ਨੰ	ਮਾਲਕ ਦਾ ਨਾਮ	ਮਾਲਕ ਦਾ ਪਤਾ	ਫੋਨ ਨੰ/ਪਿਛਾ ਕਰੋ	ਕੁੱਝ ਮਿੰਟ ਪਰ ਫਿਰ ਕੁਝ ਫਿਰ ਕੀਤਾ ਜਾਵੇਗਾ।	ਮਾਲਕੀ ਦਾ ਨਾਮ (ਜਾਂ ਜਾਂ ਨਹੀਂ)	ਮਾਲਕੀ ਦਾ ਨਾਮ (ਜਾਂ ਨਹੀਂ)	ਮਾਲਕੀ ਦਾ ਨਾਮ (ਜਾਂ ਨਹੀਂ)	ਮਾਲਕੀ ਦਾ ਨਾਮ (ਜਾਂ ਨਹੀਂ)	ਮਾਲਕੀ ਦਾ ਨਾਮ (ਜਾਂ ਨਹੀਂ)	ਮਾਲਕੀ ਦਾ ਨਾਮ (ਜਾਂ ਨਹੀਂ)
1	26	MONEY	9888541133	AYYAPPANMANNAR	85	401	19	65	22	1	107
2	26	KAMMAL	9188618546	GOVT. SCHOOL, P.F.	70	"	17	55	18	1	41
3	26	SHIV KUMAR	9780505711	NIRMAL, SINGH, P.	120	"	23	85	25	2	145
4	26	GURMEET	6983569014	MAR, WRI, GRI	100	"	18	80	23	1	867
5	26	SHIV KUMAR		RAJ HOSPITAL, RA	150	"	31	110	35	2	152
6	26	ATD) SINGH		NEHA, PINKY, BAWER	90	"	14	50	18	1	87
7	26	SUNNY	8559010898	PHDSE-1	90	"	20	75	20	1	116
8	26	RAJ KUMAR	7888361238	H.J., COLONY.	130	"	20	105	32	2	157
9	26	DIJARA	76580889918	METRA ROAD	140	"	17	110	30	2	168
10	26	SANDEEP	98788899348	H.L. COLONY.	130	"	71	100	32	3	160

- ਸਕੇਡਿੰਗ ਟਰਾਂਸਕਰ ਮਟਿਆਰ ਓਫਿਸ
 1) ਵੀਕਲ ਨੰਬਰ:-
 2) ਸਿਸ ਸਮੇਂ ਕੁਝ ਬੁਕਿੰਗ ਰਿਕਾਰਡ :-

ਕੁਝ ਕੁਝ:- 8214
 ਕੋਈ ਕੁਝ:- 22815

ਮਹਾਂਸ਼ਰ
 ਮਹਾਂਸ਼ਰ ਨਿਰੀਖਕ

ਨਗਰ ਨਿਰਮਾਣ ਲੁਧਿਆਣਾ

ਸਿਟੀ- ਮੋਹਾਲੀ ਤਰਾਸਰ ਸਟੇਸ਼ਨ ਦਾ ਨਾਮ METRO ROAD ਮਹੀਨਾਵਾਰ ਕਾਰ-ਬੁੱਕ KADDAN ਸੰਨ 20

1	2	3	4	5	6	7	8	9	10	11	12
ਕਾਰੀ ਨੰ	ਵਾਰਡ ਨੰ	ਬੰਸਟ ਡਰਾਈਵਰ ਦਾ ਨਾਮ	ਬੰਸਟ ਡਰਾਈਵਰ ਦਾ ਮੋਬਾਈਲ ਨੰ	ਬੰਸਟ/ਮੋਬਾ/ਬੰਸਟ	ਬੰਸਟ ਸਿੱਟੇ ਘਰ ਵਿਚ ਵੁੱਕ ਵਿਚਕਾਰ ਕੀਤਾ ਜਾਵੇ ਹੈ।	ਸੰਸਾਰੀਕਰਨ (ਹਾ ਆ ਨਹੀ)	ਬੰਸਟ ਵੁੱਕ (ਬਿਲਗ੍ਰਾਮ) ਅਦਮਲ	ਬੰਸਟ ਵੁੱਕ (ਬਿਲਗ੍ਰਾਮ) ਅਦਮਲ	ਬੰਸਟ ਵੁੱਕ ਵਿਚੋਂ ਬਿਲ ਸਿੱਟੇ ਵੁੱਕ ਬਣਾਉਣ ਦੇ ਬਿਲ ਸਿੱਟੇ (ਬਿਲਗ੍ਰਾਮ) ਅਦਮਲ	ਬੰਸਟ/ਮੋਬਾ/ਬੰਸਟ ਵੁੱਕ (ਬਿਲਗ੍ਰਾਮ) ਅਦਮਲ ਵਿਚੋਂ ਜਿਹੇ ਸਿੱਟੇ ਨਹੀਂ ਮੌਜੂਦ ਹਨ ਅਤੇ ਬੰਸਟ ਦੇ ਸਟੇਸ਼ਨ ਅਤੇ	ਬੰਸਟ ਵੁੱਕ ਵਿਚਕਾਰ ਟਰਿਪਲ (ਬਿਲਗ੍ਰਾਮ) (8+9+10+11)
1	21	HARI DEVI		JAIN SCHOOL, PH-5	126	5	19	65	22	1	127
2	21	CHHARMINDER		BEYONS/SHED, PH-5	140	11	17	55	18	1	91
3	21	RAJ KUMAR	9565555555	AMAR, NAGAR.	125	"	33	95	25	2	145
4	22	HARI OM	9319818118	KULHAWAL	90	"	18	80	23	1	267
5	22	BAJAY	9874970707	PRKPODM, HOSPITAL	110	"	35	110	35	2	122
6	22	PREM JAI		MASTER, COLONY	115	"	18	50	18	1	87
7	26	SARAJ		HJ COLONY	90	"	20	75	20	1	116
8	25	KISHAN	9051950195	JAMAL PUR	150	"	17	105	33	2	157
9	26	LIXMAN	8941353935	GOL MARKET	50	"	26	110	30	2	168
10	26	RAJ KUMAR	8567014910	URBAN-STATE	80	11	25	100	32	3	180

ਸੰਕੇਤੀ ਤਰਾਸਰ ਸਟੇਸ਼ਨ ਸਿਟੀਲ
 1) ਵਰੀਕਲ ਨੰਬਰ-
 2) ਸਿੱਟੇ ਨੰ ਵੁੱਕ ਬੰਸਟ/ਮੋਬਾ ਸਿੱਟੇ :-

ਬੰਸਟ ਵੁੱਕ - 835 Kg
 ਸਿੱਟੇ ਵੁੱਕ - 229 Kg

ਮੁਸਾਬਰ
 ਸਵਾਈ ਨਿਰੀਖਕ

ਨਗਰ ਨਿਗਮ ਕੁਸ਼ਿਮਪਾਣਾ

ਰਾਜਪਾਲ ਮਹਿੰਦਰ ਦਾ ਤਮਾ
ਬੀ. ਟੀ. ਟੀ

ਰਾਜਪਾਲ ਮਹਿੰਦਰ ਦਾ ਤਮਾ ਅਤੇ ਮਨੁੱਖੀ
5 T ਫੀਲਡ

85
B

ਮਹੀਨਾਵਾਰ ਲਾਗੂ-ਬੁੱਕ

1	2	3	4	5	6	7	8	9	10	11	12
ਕਮੀ ਨੰ	ਵਾਰਡ ਨੰ	ਬੈਚ ਕੁਲੀਟਰ ਦਾ ਨਾਮ	ਬੈਚ ਕੁਲੀਟਰ ਦਾ ਸੰਪਰਕ ਨੰ	ਬੈਚ/ਮਾਤਰਾ ਅਨੁਸਾਰੀ	ਕੁੱਲ ਲਿਟਿੰਗ ਕੰਮਾਂ ਵਿੱਚ ਮਿਲਣ ਵਾਲੇ ਕੰਮਾਂ ਦੀ ਸੰਖਿਆ	ਸਿਵੀਲੀਅਨ (ਜਾਂ ਸਾਂਝੀ)	ਕੰਮਾਂ ਦਾ ਮੁੱਲ (ਪੈਕੇਜਿੰਗ) ਅਨੁਸਾਰ	ਕੰਮਾਂ ਦਾ ਮੁੱਲ (ਪੈਕੇਜਿੰਗ) ਅਨੁਸਾਰ	ਕੰਮਾਂ ਦਾ ਮੁੱਲ (ਪੈਕੇਜਿੰਗ) ਅਨੁਸਾਰ	ਕੰਮਾਂ ਦਾ ਮੁੱਲ (ਪੈਕੇਜਿੰਗ) ਅਨੁਸਾਰ	ਕੰਮਾਂ ਦਾ ਮੁੱਲ (ਪੈਕੇਜਿੰਗ) ਅਨੁਸਾਰ
1	80	ਬੀ. ਟੀ. ਟੀ	-	ਬੀ. ਟੀ. ਟੀ	6-	ਬੀ	315 KJ	415 KJ	95 KJ	75 KJ	860
2	39	ਬੀ. ਟੀ. ਟੀ	88375-3775	ਬੀ. ਟੀ. ਟੀ	100	"	295	430	98	70	813
3	20	ਬੀ. ਟੀ. ਟੀ	91156-8605	ਬੀ. ਟੀ. ਟੀ	100	"	298	425	90	75	848
4	32	ਬੀ. ਟੀ. ਟੀ	62820-18427	ਬੀ. ਟੀ. ਟੀ	100	"	290	430	95	70	835
5	30	ਬੀ. ਟੀ. ਟੀ	-	ਬੀ. ਟੀ. ਟੀ	80	"	291	425	90	35	845
6	63	ਬੀ. ਟੀ. ਟੀ	964156614	ਬੀ. ਟੀ. ਟੀ	102	"	290	435	95	70	850
7	70	ਬੀ. ਟੀ. ਟੀ	-	ਬੀ. ਟੀ. ਟੀ	10	"	245	475	95	75	860
8	53	ਬੀ. ਟੀ. ਟੀ	79367-6373	ਬੀ. ਟੀ. ਟੀ	35	"	295	475	98	70	863
9	32	ਬੀ. ਟੀ. ਟੀ	87607-13400	ਬੀ. ਟੀ. ਟੀ	85	"	290	490	90	75	905
10	67	ਬੀ. ਟੀ. ਟੀ	62800-96765	ਬੀ. ਟੀ. ਟੀ	86	"	295	445	95	35	950

ਮਹੀਨਾਵਾਰ ਮਹੀਨਾ ਲਿਟਿੰਗ

1) ਕੰਮਾਂ ਦੀ ਸੰਖਿਆ

ਕੁੱਲ ਕੰਮਾਂ ਦੀ ਸੰਖਿਆ 85

ਕੁੱਲ ਮੁੱਲ 4,475 KJ

ਮਿਥਾਵਾਂ ਕੁੱਲ 3508 KJ

2 1191 KJ

ਮਹੀਨਾਵਾਰ ਮਹੀਨਾ ਲਿਟਿੰਗ

ਨਗਰ ਨਿਗਮ ਲਿਸਟਿੰਗ

25/12/2014

ਬੀ. ਟੀ.

5.5 ਟਰੈਕ

B

1	2	3	4	5	6	7	8	9	10	11	12
ਕਮੀ ਨੰ	ਦਰਦ ਨੰ	ਦੇਸ਼ ਕੁਲਦੇਸ਼ ਨੰ	ਦੇਸ਼ ਕੁਲਦੇਸ਼ ਨੰ	ਦੇਸ਼ ਕੁਲਦੇਸ਼ ਨੰ	ਕੋਲ ਮਿਲੇ ਮਾਰ ਮਿਲੇ ਮਾਰ	ਮਾਰ ਮਿਲੇ ਮਾਰ	ਮਾਰ ਮਿਲੇ ਮਾਰ	ਮਾਰ ਮਿਲੇ ਮਾਰ	ਮਾਰ ਮਿਲੇ ਮਾਰ	ਮਾਰ ਮਿਲੇ ਮਾਰ	ਮਾਰ ਮਿਲੇ ਮਾਰ
1	52	ਮਿਸ	987049761	ਮਿਸ	56	75	845 kg	415 kg	94 kg	75 kg	77
2	59	ਮਿਸ	987039558	ਮਿਸ	90	"	895	495	90	30	990
3	52	310 ਮਿ	705795105	ਮਿ	900	"	890	490	55	30	885
4	55	ਮਿ	988236779	ਮਿ	50	"	895	415	90	35	875
5		ਮਿ	78144.747	ਮਿ	50	"	895	430	91	30	790
6		ਮਿ	836079507	ਮਿ	95	"	855	485	90	30	802
7		ਮਿ	-	ਮਿ	100	"	898	450	75	85	858
8		ਮਿ	8360365156	ਮਿ	75	"	890	455	80	70	855
9		ਮਿ	805473415	ਮਿ	80	"	891	495	55	30	905
10		ਮਿ	4779061509	ਮਿ	100	"	890	455	80	25	860

24744 kg

ਸਿਰੀ ਟਰਾਂਸਪੋਰਟ ਸਟੇਸ਼ਨ ਡਿਵੀਜ਼ਨ
ਫੀਮਲ ਨੰਬਰ-
ਸਿਰੀ ਸਮੇਂ ਕੁਝਾ ਡਿਵੀਜ਼ਨ ਸਿਰੀ

ਸਿਰੀ ਕੁਝਾ- 7018 kg
ਸਿਰੀ ਕੁਝਾ- 5798 kg

ਸਿਰੀ ਕੁਝਾ- 5798 kg

ਨਗਰ ਨਿਗਮ ਕੁੱਚਿਆਣਾ

25/12/2024

ਡਾ. ਜੇ. ਡੀ. ਡੀ.

Sr. J.S.

13

1	2	3	4	5	6	7	8	9	10	11	12
ਗਲ ਨੰ	ਵਾਹਾ ਨੰ	ਵੋਟਰ ਦਾ ਨਾਮ	ਵੋਟ ਦਾ ਸੰਕੇਤ ਨੰ	ਵੋਟ ਦਾ ਪਤਾ	ਵੋਟ ਦਾ ਮੁਕਾਮ	ਵੋਟ ਦਾ ਸਮਾਂ	ਵੋਟ ਦਾ ਮੁਕਾਮ	ਵੋਟ ਦਾ ਮੁਕਾਮ	ਵੋਟ ਦਾ ਮੁਕਾਮ	ਵੋਟ ਦਾ ਮੁਕਾਮ	ਵੋਟ ਦਾ ਮੁਕਾਮ
1	30	ਮੁਖਿ	-	ਮੁਖਿ	50	21	245	405	185	35	850
2	74	ਮੁਖਿ	-	ਮੁਖਿ	40	"	295	415	98	30	578
3	81	ਮੁਖਿ	514 51792	ਮੁਖਿ	30	"	295	495	90	35	918
4	30	ਮੁਖਿ	915 17532	ਮੁਖਿ	95	"	290	490	95	30	905
5	74	ਮੁਖਿ	96316 4844	ਮੁਖਿ	100	"	290	495	90	35	910
6	32	ਮੁਖਿ	96316 4844	ਮੁਖਿ	75	"	295	490	95	30	910
7	67	ਮੁਖਿ	62807 01854	ਮੁਖਿ	85	"	245	495	95	35	870
8	32	ਮੁਖਿ	72407 0519	ਮੁਖਿ	100	"	245	490	90	30	855
9	30	ਮੁਖਿ	-	ਮੁਖਿ	100	"	275	485	95	35	890
10	77	ਮੁਖਿ	98785 51715	ਮੁਖਿ	100	"	285	490	90	30	895

2251 kg

ਨਿਰੰਦੀ ਟਰਾਂਸਪੋਰਟ ਸਟੋਰ ਡਿਪੋ
ਵੀਰਲ ਨੰਬਰ-
ਸਿਮ ਨੰਬਰ ਕੁਝ ਪੈਰਾਮੈਟਰ ਨਿਰੰਦੀ

ਮੁੱਲ ਕੁਝ- 4,147 Rs.
ਮਿਲਾ ਕੁਝ- 2,737 Rs.

ਮੁਖਿ ਮੁਖਿ

ગાંધી નિવાસ સુવિભાગ

25/12/2024

સોનાર નિવાસ નંબર ૩૫૧૩૩

સી ઈસ્ટ

B

1	2	3	4	5	6	7	8	9	10	11	12
સર્કલ નં	વારડા નં	ફાઇલ નંબર/સર્કલ નં	ફાઇલ નંબર/સર્કલ નં	સર્કલ/સર્કલ/સર્કલ	ફાઇલ નંબર/સર્કલ નં	ફાઇલ નંબર/સર્કલ નં	ફાઇલ નંબર/સર્કલ નં	ફાઇલ નંબર/સર્કલ નં	ફાઇલ નંબર/સર્કલ નં	ફાઇલ નંબર/સર્કલ નં	ફાઇલ નંબર/સર્કલ નં
1		25	781447451	સર્કલ 3018	50	25	245 kg	415 kg	45 kg	35 kg	740
2		25	836193884	સર્કલ 35	95	25	255	455	40	30	808
3		25	-	સર્કલ 35	100	25	205	435	90	35	855
4		25	836921706	સર્કલ 35	75	25	245	505	45	30	1025
5		25	805492161	સર્કલ 3018	56	25	248	495	90	35	960
6		25	74634728	સર્કલ 35	98	25	295	498	45	30	1018
7		25	746347155	સર્કલ 35	40	25	145	490	40	35	1000
8		25	977900655	સર્કલ 35	105	25	288	475	45	50	1008
9		25	805491771	સર્કલ 35	100	25	298	490	45	30	1031
10		25	978175213	સર્કલ 35	95	25	300	475	40	35	900

9,343 kg

1) સોનાર નિવાસ નંબર ૩૫૧૩૩
સર્કલ નંબર -

સર્કલ નંબર - 4,701 kg.
સર્કલ નંબર - 7454 kg.

સોનાર નિવાસ
સર્કલ નંબર

ਨਗਰ ਨਿਗਮ ਲਿਪਿਅੰਗ

ਸਮੇਤ ਸਮੇਤ ਦਾ ਨਾਮ
ਸ਼੍ਰੀ. ਚੰਦ

ਕਮਰ ਨੰਬਰ ਅਤੇ ਦਾ ਨਾਮ ਅਤੇ ਮਾਤਰਾ
55 ਸਿਟੀ ਚੌਕ

ਸਟੇ
B

1	2	3	4	5	6	7	8	9	10	11	12
ਕਮਰ ਨੰ	ਕਮਰ ਨੰ	ਦਿੱਤੇ ਪੁਸ਼ਟੀਕਰਨ ਦਾ ਨਾਮ	ਦਿੱਤੇ ਪੁਸ਼ਟੀਕਰਨ ਦਾ ਸੰਖਿਆ ਨੰ	ਦਿੱਤੇ ਪੁਸ਼ਟੀਕਰਨ ਦਾ ਵੇਰਵਾ	ਦਿੱਤੇ ਪੁਸ਼ਟੀਕਰਨ ਦਾ ਮਾਤਰਾ	ਦਿੱਤੇ ਪੁਸ਼ਟੀਕਰਨ ਦਾ ਮਾਤਰਾ (ਜੇ ਨਹੀਂ)	ਦਿੱਤੇ ਪੁਸ਼ਟੀਕਰਨ ਦਾ ਮਾਤਰਾ (ਜੇ ਨਹੀਂ)	ਦਿੱਤੇ ਪੁਸ਼ਟੀਕਰਨ ਦਾ ਮਾਤਰਾ (ਜੇ ਨਹੀਂ)	ਦਿੱਤੇ ਪੁਸ਼ਟੀਕਰਨ ਦਾ ਮਾਤਰਾ (ਜੇ ਨਹੀਂ)	ਦਿੱਤੇ ਪੁਸ਼ਟੀਕਰਨ ਦਾ ਮਾਤਰਾ (ਜੇ ਨਹੀਂ)	ਦਿੱਤੇ ਪੁਸ਼ਟੀਕਰਨ ਦਾ ਮਾਤਰਾ (ਜੇ ਨਹੀਂ)
1	30	ਸਿਟੀ ਚੌਕ	9150-8600	ਸਿਟੀ ਚੌਕ	95	"	35 kg	40 kg	115 kg	35 kg	810
2	32	ਸਿਟੀ ਚੌਕ	9275-1765	ਸਿਟੀ ਚੌਕ	100	"	375	415	190	40	850
3	52	ਸਿਟੀ ਚੌਕ	9878-3717	ਸਿਟੀ ਚੌਕ	105	"	375	430	105	30	850
4	30	ਸਿਟੀ ਚੌਕ	9275-1765	ਸਿਟੀ ਚੌਕ	80	"	385	435	95	30	875
5	72	ਸਿਟੀ ਚੌਕ	6384-1891	ਸਿਟੀ ਚੌਕ	100	"	395	480	95	37	848
6	52	ਸਿਟੀ ਚੌਕ	9621-4804	ਸਿਟੀ ਚੌਕ	95	"	392	415	95	30	875
7	70	ਸਿਟੀ ਚੌਕ	-	ਸਿਟੀ ਚੌਕ	95	"	395	435	90	30	877
8	75	ਸਿਟੀ ਚੌਕ	9340-0519	ਸਿਟੀ ਚੌਕ	85	"	390	430	95	30	835
9	57	ਸਿਟੀ ਚੌਕ	-	ਸਿਟੀ ਚੌਕ	90	"	395	435	90	30	840
10	52	ਸਿਟੀ ਚੌਕ	8875-1715	ਸਿਟੀ ਚੌਕ	95	"	385	415	95	30	865

8372 kg

ਸਿਟੀ ਨਗਰ ਮਹਿਕਮ ਵਿੱਚ
ਦਫ਼ਤਰ ਨੰਬਰ -
ਸਿਟੀ ਚੌਕ ਲਿਪਿਅੰਗ ਨੰਬਰ :-

ਦਿੱਤੇ ਪੁਸ਼ਟੀਕਰਨ - 4185 kg
ਦਿੱਤੇ ਪੁਸ਼ਟੀਕਰਨ - 9,859 kg

ਸਿਟੀ ਨਗਰ ਮਹਿਕਮ ਵਿੱਚ
ਦਫ਼ਤਰ ਨੰਬਰ

ਨਗਰ ਨਿਗਮ ਲੁਧਿਆਣਾ

ਦਫਤਰੀ ਨਿਰਦੇਸ਼ਾਂ ਦਾ ਨਾਂ

ਸੰਭਾਲਣ ਵਾਲੇ ਦਫਤਰੀ ਦਾ ਨਾਂ ਅਤੇ ਸਥਾਨ

ਸੰਖ

96/12/2024

ਦੀਪ ਚੌੜ

S.T. ਫਲੋ

2

ਮਹੀਮਾਦਾਰ ਲਾਗੂ-ਬੁਕ

1	2	3	4	5	6	7	8	9	10	11	12	
ਸਫ਼ੀ ਨੰ	ਵਾਰਡ ਨੰ	ਦੇਸ਼ ਵਰਗਣ ਦਾ ਨਾਂ	ਦੇਸ਼ ਵਰਗਣ ਦਾ ਨੰਬਰ	ਉਲਘਾਟ/ਕਾਰਨ	ਦੇਸ਼ ਲਿਖ ਕੇ ਦਿੱਤੇ ਗਏ ਵਾਰਡ ਦੀ ਸੰਖਿਆ	ਸੰਭਾਲਣ (ਦਾ ਨਾਂ ਲਿਖੋ)	ਸੰਭਾਲਣ (ਦਾ ਨੰਬਰ)	ਦੇਸ਼ ਵਰਗਣ (ਦਾ ਨੰਬਰ)	ਦੇਸ਼ ਵਰਗਣ (ਦਾ ਨੰਬਰ)	ਦੇਸ਼ ਵਰਗਣ (ਦਾ ਨੰਬਰ)	ਉਲਘਾਟ/ਕਾਰਨ ਦਾ ਨੰਬਰ (ਦਾ ਨੰਬਰ)	ਦੇਸ਼ ਵਰਗਣ (ਦਾ ਨੰਬਰ)
1	30	ਅਖੀਰ ਚੌੜ	91156-84888	ਦੇਸ਼ ਵਰਗਣ ਨੂੰ ਖੋਲ੍ਹਣਾ	95	ਦੀ	855 43	415 43	95 43	35 43	800	
2	32	ਮੁਕੇਸ਼	9837517696	ਦੇਸ਼ ਵਰਗਣ ਨੂੰ ਖੋਲ੍ਹਣਾ	100	"	850	450	98	30	790	
3	35	ਦੇਵਿੰਦਰ ਸਿੰਘ	90705-37115	ਦੇਸ਼ ਵਰਗਣ ਨੂੰ ਖੋਲ੍ਹਣਾ	102	"	845	495	70	30	770	
4	23	ਮਨਦੀਪ	-	ਦੇਸ਼ ਵਰਗਣ ਨੂੰ ਖੋਲ੍ਹਣਾ	90	"	850	490	75	35	780	
5	30	ਮਨਦੀਪ	-	ਦੇਸ਼ ਵਰਗਣ ਨੂੰ ਖੋਲ੍ਹਣਾ	94	"	855	415	90	30	790	
6	32	ਮਨਦੀਪ ਸਿੰਘ	734701191	ਦੇਸ਼ ਵਰਗਣ ਨੂੰ ਖੋਲ੍ਹਣਾ	86	"	865	445	95	30	895	
7	69	ਮਨਦੀਪ	628-0100849	ਦੇਸ਼ ਵਰਗਣ ਨੂੰ ਖੋਲ੍ਹਣਾ	75	"	875	495	90	35	805	
8	32	ਮਨਦੀਪ	62541-1694	ਦੇਸ਼ ਵਰਗਣ ਨੂੰ ਖੋਲ੍ਹਣਾ	100	"	885	440	98	30	853	
9	58	ਮਨਦੀਪ ਸਿੰਘ	9691048049	ਦੇਸ਼ ਵਰਗਣ ਨੂੰ ਖੋਲ੍ਹਣਾ	95	"	890	475	90	35	890	
10	30	ਮਨਦੀਪ	978175775	ਦੇਸ਼ ਵਰਗਣ ਨੂੰ ਖੋਲ੍ਹਣਾ	80	"	890	480	95	30	895	

834 614

ਨਿਰਦੇਸ਼ਾਂ ਦਾ ਨਾਂ

ਦਫਤਰੀ ਨਿਰਦੇਸ਼ਾਂ

ਦਿੱਤੇ ਗਏ

ਮੁੱਲ

9,470 Rs.

9,610 Rs.

ਮੁੱਲ

ਨਗਰ ਨਿਗਮ ਫਲਿਪਿਪਾਣਾ

ਦਫ਼ਤਰੀ ਨੰਬਰ 26/13/2024

ਸਟਾਫ਼ ਕੋਲੈਕਟਰ

ਬਿਲ ਨੰਬਰ B

1	2	3	4	5	6	7	8	9	10	11	12
ਕਮਰ ਨੰ	ਕਮਰ ਦਾ ਨੰ	ਕਮਰ ਮਾਲਕ ਦਾ ਨਾਮ	ਕਮਰ ਮਾਲਕ ਦਾ ਨੰਬਰ	ਕਮਰ ਮਾਲਕ ਦਾ ਪਤਾ	ਕਮਰ ਦਾ ਖੇਤਰ (ਚ. ਮੀ.)	ਕਮਰ ਦਾ ਮਾਪ (ਚ. ਮੀ.)	ਕਮਰ ਦਾ ਮੁੱਲ (ਕਮਰ ਮਾਲਕ)	ਕਮਰ ਦਾ ਮੁੱਲ (ਨਗਰ ਨਿਗਮ)	ਕਮਰ ਦਾ ਮੁੱਲ (ਕਮਰ ਮਾਲਕ + ਨਗਰ ਨਿਗਮ)	ਕਮਰ ਦਾ ਮੁੱਲ (ਨਗਰ ਨਿਗਮ)	ਕਮਰ ਦਾ ਮੁੱਲ (ਕਮਰ ਮਾਲਕ + ਨਗਰ ਨਿਗਮ)
1	35	ਮੁਖੀ ਸੁਖ	95880 1214	ਮੁਖੀ ਸੁਖ	100	21	955 13	915 15	915 15	25 15	600
2	79	ਮੁਖੀ ਸੁਖ	95880 1184	ਮੁਖੀ ਸੁਖ	50	"	975	850	90	20	645
3	80	ਮੁਖੀ ਸੁਖ	-	ਮੁਖੀ ਸੁਖ	95	"	885	855	95	35	670
4	80	ਮੁਖੀ ਸੁਖ	9465 18407	ਮੁਖੀ ਸੁਖ	100	"	895	885	80	20	640
5	63	ਮੁਖੀ ਸੁਖ	96466 1494	ਮੁਖੀ ਸੁਖ	105	"	890	880	85	35	690
6	62	ਮੁਖੀ ਸੁਖ	95017 9536	ਮੁਖੀ ਸੁਖ	100	"	880	860	80	20	670
7	62	ਮੁਖੀ ਸੁਖ	15079 9111	ਮੁਖੀ ਸੁਖ	150	"	885	455	85	35	860
8	80	ਮੁਖੀ ਸੁਖ	014440 412	ਮੁਖੀ ਸੁਖ	60	"	890	460	90	40	900
9	80	ਮੁਖੀ ਸੁਖ	95156 0362	ਮੁਖੀ ਸੁਖ	60	"	895	490	95	20	913
10	55	ਮੁਖੀ ਸੁਖ	95777 47864	ਮੁਖੀ ਸੁਖ	95	"	890	480	80	35	865

749619

ਨਗਰ ਨਿਗਮ ਮਹਾਂਨਗਰ ਫਲਿਪਿਪਾਣਾ
ਕਮਰ ਮਾਲਕ ਦਾ ਨਾਮ -
ਕਮਰ ਮਾਲਕ ਦਾ ਨਾਮ -

ਕਮਰ ਮੁੱਲ - 3,530 15
ਕਮਰ ਮੁੱਲ - 5,840 15

ਮੁਖੀ ਸੁਖ
ਮੁਖੀ ਸੁਖ

ਨਗਰ ਨਿਗਮ ਕ੍ਰਮਿਕਾਰ

ਨਗਰ ਮੰਗਣ ਵਾਲੇ ਨਾਮ
ਬਿਮਲ ਕੌਰ

ਨਗਰ-ਬੰਦ ਖਾਤੇ ਵਾਲੇ ਨਾਮ ਅਤੇ ਮਨੁੱਖੀ
5.5 ਕੈਠ

ਕਿਸ
13

1	2	3	4	5	6	7	8	9	10	11	12
ਕਮਰ ਨੰ	ਵਾਲਾ ਨੰ	ਦੇਸ਼ ਗੁਰਕਰਾ ਵਾਲੇ ਨਾਮ	ਦੇਸ਼ ਗੁਰਕਰਾ ਵਾਲੇ ਮਾਤਰਾ ਨੰ	ਦੇਸ਼ਮੁਕਤ/ਮਨੁੱਖੀ	ਦੇਸ਼ ਮਿੱਠੇ ਅਤੇ ਖਿੱਤ ਵਾਲੇ ਮਿੱਠੇ ਅਤੇ ਮਿੱਠੇ ਦੀ	ਮਾਤਰਾ (ਵਾਲੇ ਵਾਲੇ)	ਮਿੱਠੇ ਗੁਰ (ਮਿੱਠੇ/ਮਿੱਠੇ)	ਮਿੱਠੇ ਗੁਰ (ਮਿੱਠੇ/ਮਿੱਠੇ)	ਮਿੱਠੇ ਗੁਰ ਅਤੇ ਮਿੱਠੇ ਦੇ ਮਿੱਠੇ (ਮਿੱਠੇ/ਮਿੱਠੇ)	ਮਿੱਠੇ/ਮਿੱਠੇ ਗੁਰ (ਮਿੱਠੇ/ਮਿੱਠੇ) ਅਤੇ ਮਿੱਠੇ ਦੇ ਮਿੱਠੇ ਅਤੇ	ਮਿੱਠੇ ਗੁਰ (ਮਿੱਠੇ/ਮਿੱਠੇ) (0+0+10+11)
1	58	ਤੀਰੇ ਮਿੱਠੇ	7057721308	ਮਿੱਠੇ ਮਿੱਠੇ	5-	31	855 43	415 43	105 43	70 45	585 805
2	55	ਮਿੱਠੇ	9679590010	ਮਿੱਠੇ ਮਿੱਠੇ	85	"	885	430	95	35	235
3	63	ਮਿੱਠੇ	987539056	ਮਿੱਠੇ ਮਿੱਠੇ	95	"	880	435	90	70	225
4	55	ਮਿੱਠੇ ਮਿੱਠੇ	9800996908	ਮਿੱਠੇ ਮਿੱਠੇ	90	"	885	475	95	25	890
5	70	ਮਿੱਠੇ ਮਿੱਠੇ	9765111944	ਮਿੱਠੇ ਮਿੱਠੇ	95	"	880	480	90	70	820
6	52	ਮਿੱਠੇ ਮਿੱਠੇ	-	ਮਿੱਠੇ ਮਿੱਠੇ	95	"	555	475	85	30	245
7	69	ਮਿੱਠੇ ਮਿੱਠੇ	-	ਮਿੱਠੇ ਮਿੱਠੇ	85	"	880	420	95	35	890
8	70	ਮਿੱਠੇ ਮਿੱਠੇ	9646560147	ਮਿੱਠੇ ਮਿੱਠੇ	900	"	395	490	90	95	900
9	72	ਮਿੱਠੇ ਮਿੱਠੇ	-	ਮਿੱਠੇ ਮਿੱਠੇ	100	"	215	485	95	88	823
10	30	ਮਿੱਠੇ ਮਿੱਠੇ	8388014997	ਮਿੱਠੇ ਮਿੱਠੇ	55	"	825	470	90	70	815

250814

ਨਗਰ ਨਿਗਮ ਮਨੁੱਖੀ ਮਿੱਠੇ
ਦੀਵਾਣ ਨੰਬਰ-
1) ਮਿੱਠੇ ਗੁਰ ਵਾਲੇ ਮਿੱਠੇ
2) ਮਿੱਠੇ ਗੁਰ ਵਾਲੇ ਮਿੱਠੇ

ਮਿੱਠੇ ਗੁਰ: 4,615
ਮਿੱਠੇ ਗੁਰ: 91.55

ਮਿੱਠੇ ਮਿੱਠੇ
ਮਿੱਠੇ ਮਿੱਠੇ

ਨਗਰ ਨਿਗਮ ਊਫਿਸਰ

ਸਮਾਜ ਸੇਵਾ ਏਜੰਸੀ

55 ਏਜੰਟ

12

86/13/2024

ਮਹੀਨਾਵਾਰ ਕਮਾ-ਬੁੱਕ

1	2	3	4	5	6	7	8	9	10	11	12
ਕਰਮ ਨੰ	ਕਾਰਜ ਨੰ	ਗੈਰ ਹੁਜ਼ੂਰਤ ਵਾ ਕਮ	ਗੈਰ ਹੁਜ਼ੂਰਤ ਵਾ ਮਾਨੀਟਰ ਨੰ	ਏਜੰਟ/ਕਮਿਸ਼ਨਰ/ਕਲਰਕ	ਗੈਰ ਹੁਜ਼ੂਰਤ ਵਾ ਕਮ ਦਿ	ਮਾਨੀਟਰਿੰਗ (ਕਮ ਜਾਂ ਕਈ)	ਗੈਰ ਹੁਜ਼ੂਰਤ (ਏਜੰਟ) ਕਮਿਸ਼ਨ	ਗੈਰ ਹੁਜ਼ੂਰਤ (ਏਜੰਟ) ਕਮਿਸ਼ਨ	ਗੈਰ ਹੁਜ਼ੂਰਤ ਵਾ ਕਮ ਦਿ (ਏਜੰਟ) ਕਮਿਸ਼ਨ	ਮਾਨੀਟਰਿੰਗ ਕਮਿਸ਼ਨ ਵਾ ਕਮ ਦਿ (ਏਜੰਟ) ਕਮਿਸ਼ਨ	ਗੈਰ ਹੁਜ਼ੂਰਤ ਕਮਿਸ਼ਨ (10+9+10+10)
1	59	ਏਜੰਟ ਕਮਿਸ਼ਨ	97817-5215	ਕਮਿਸ਼ਨਰ	80	21	255 kg	417 kg	105 kg	35 kg	720
2	52	ਕਮਿਸ਼ਨਰ	805417775	ਕਮਿਸ਼ਨਰ	95	"	245	455	115	30	245
3	55	ਕਮਿਸ਼ਨਰ	97990-6114	ਕਮਿਸ਼ਨਰ	100	"	255	465	25	35	800
4	63	ਕਮਿਸ਼ਨਰ	9979061505	ਕਮਿਸ਼ਨਰ	75	"	265	496	122	30	912
5	72	ਕਮਿਸ਼ਨਰ	9979061505	ਕਮਿਸ਼ਨਰ	36	"	255	476	85	25	850
6	72	ਕਮਿਸ਼ਨਰ	9979061505	ਕਮਿਸ਼ਨਰ	98	"	209	480	95	30	892
7	70	ਕਮਿਸ਼ਨਰ	747975751	ਕਮਿਸ਼ਨਰ	90	"	305	500	85	35	925
8	67	ਕਮਿਸ਼ਨਰ	52009-60206	ਕਮਿਸ਼ਨਰ	102	"	315	450	95	30	890
9	39	ਕਮਿਸ਼ਨਰ	-	ਕਮਿਸ਼ਨਰ	100	"	225	451	90	35	825
10	75	ਕਮਿਸ਼ਨਰ	71144-7920	ਕਮਿਸ਼ਨਰ	28	"	590	485	92	30	873

8592kg

ਮਹੀਨਾਵਾਰ ਮਹੀਨਾ ਰਿਪੋਰਟ
ਕਮਿਸ਼ਨਰ ਨਗਰ -
ਨਿਗਮ ਨਗਰ ਕਮਿਸ਼ਨਰ ਨਗਰ -

ਗੈਰ ਹੁਜ਼ੂਰਤ - 5,664 kg
ਮਹੀਨਾ ਕਮਿਸ਼ਨ - 2727 kg

ਮਹੀਨਾਵਾਰ ਮਹੀਨਾ ਰਿਪੋਰਟ

ਨਗਰ ਨਿਗਮ ਕ੍ਰਮਿਕਾਰ

ਦੇਸ਼: ਪੰਜਾਬ

ਨਗਰ-ਪੁੰਜ 300 ਗਲੋਂ ਦਾ ਨਮੂਨਾ

ਬਲਾਕ: B

27/12/2024

ਫੀ. ਟੀ

5.5 ਫੀ

ਮਹੀਨਾਵਾਰ ਕਮਾ-ਗੁੱਕ

1	2	3	4	5	6	7	8	9	10	11	12	
ਕ੍ਰਮ ਨੰ	ਬਾਡ ਨੰ	ਦੇਸ਼ ਪੁਸ਼ਕਾਰ ਦਾ ਨਮ	ਦੇਸ਼ ਪੁਸ਼ਕਾਰ ਦਾ ਸੰਖਿਆ ਨੰ	ਫੀਚਰ/ਦਿਸ਼ਾ/ਦਿਸ਼ਾ	ਦੇਸ਼ ਮਿਲੇ ਮਾਰ ਲਿਓ ਕੁਝ (ਦਿਸ਼ਾ ਅਤੇ ਮਾਰ ਦੀ)	ਮਹੀਨਾਵਾਰ (ਦੀ ਮਾਰ ਦੀ)	ਦੇਸ਼ ਕੁਝ (ਦਿਸ਼ਾ/ਮਾਰ)	ਦੇਸ਼ ਕੁਝ (ਦਿਸ਼ਾ/ਮਾਰ)	ਦੇਸ਼ ਕੁਝ (ਦਿਸ਼ਾ/ਮਾਰ)	ਦੇਸ਼ ਕੁਝ (ਦਿਸ਼ਾ/ਮਾਰ)	ਦੇਸ਼ ਕੁਝ (ਦਿਸ਼ਾ/ਮਾਰ)	ਦੇਸ਼ ਕੁਝ (ਦਿਸ਼ਾ/ਮਾਰ)
1	52	ਦੇਸ਼ ਮਿਲੇ	97617-5318	ਦੇਸ਼ ਮਿਲੇ	80	ਦੀ	85 kg	415 kg	95 kg	75 kg	800	
2	52	ਦੇਸ਼ ਮਿਲੇ	8054172106	ਦੇਸ਼ ਮਿਲੇ	95	"	85	485	88	30	825	
3	55	ਦੇਸ਼ ਮਿਲੇ	9779061504	ਦੇਸ਼ ਮਿਲੇ	100	"	90	450	90	35	865	
4	67	ਦੇਸ਼ ਮਿਲੇ	9999061508	ਦੇਸ਼ ਮਿਲੇ	75	"	85	480	95	20	813	
5	72	ਦੇਸ਼ ਮਿਲੇ	74679 7574	ਦੇਸ਼ ਮਿਲੇ	91	"	95	485	90	35	905	
6	78	ਦੇਸ਼ ਮਿਲੇ	8054774168	ਦੇਸ਼ ਮਿਲੇ	90	"	85	495	95	30	905	
7	59	ਦੇਸ਼ ਮਿਲੇ	87608 888	ਦੇਸ਼ ਮਿਲੇ	90	"	85	490	95	35	915	
8	30	ਦੇਸ਼ ਮਿਲੇ	-	ਦੇਸ਼ ਮਿਲੇ	105	"	85	475	85	20	880	
9	63	ਦੇਸ਼ ਮਿਲੇ	52607 75547	ਦੇਸ਼ ਮਿਲੇ	100	"	85	485	80	35	895	
10	85	ਦੇਸ਼ ਮਿਲੇ	78144 7770	ਦੇਸ਼ ਮਿਲੇ	95	"	80	495	85	20	890	

8,747 kg

ਨਗਰ ਨਿਗਮ ਮਹੀਨਾਵਾਰ ਕ੍ਰਮਿਕਾਰ
ਦੇਸ਼: ਪੰਜਾਬ

ਦੇਸ਼ ਕੁਝ: 4,695 kg
ਦੇਸ਼ ਕੁਝ: 9,885 kg

ਮਹੀਨਾਵਾਰ ਕ੍ਰਮਿਕਾਰ
ਮਹੀਨਾਵਾਰ ਕ੍ਰਮਿਕਾਰ

ਨਗਰ ਨਿਗਮ ਕੁੱਝਿਆਣਾ

ਦਸਤਾਵੇਜ਼ ਸੰਖਿਆ ਨੰ ੧੫
 ਈ. ਮ. ਟੀ. ਟੀ.

ਮਹੀਨਾਵਾਰ ਖਰਚਾ-ਕੁੱਝ

੨੦

1	2	3	4	5	6	7	8	9	10	11	12
ਕਮਰ ਨੰ	ਕਮਰ ਦਾ ਖਰਚਾ	ਕਮਰ ਮੁਕਾਬਲੇ ਦਾ ਨੰ	ਕਮਰ ਮੁਕਾਬਲੇ ਦਾ ਨੰਬਰ	ਕਮਰ ਮੁਕਾਬਲੇ ਦਾ ਨਾਮ	ਕਮਰ ਮੁਕਾਬਲੇ ਦਾ ਖਰਚਾ	ਮਹੀਨਾਵਾਰ ਖਰਚਾ (ਦੀ ਗੇਜ਼ਟ)	ਕਮਰ ਮੁਕਾਬਲੇ ਦਾ ਖਰਚਾ (ਫਾਈਲਿੰਗ)	ਕਮਰ ਮੁਕਾਬਲੇ ਦਾ ਖਰਚਾ (ਫਾਈਲਿੰਗ)	ਕਮਰ ਮੁਕਾਬਲੇ ਦਾ ਖਰਚਾ (ਫਾਈਲਿੰਗ)	ਕਮਰ ਮੁਕਾਬਲੇ ਦਾ ਖਰਚਾ (ਫਾਈਲਿੰਗ)	ਕਮਰ ਮੁਕਾਬਲੇ ਦਾ ਖਰਚਾ (ਫਾਈਲਿੰਗ)
58	20	ਐਲੀ ਟੈਲਰ	998175218	ਐਲੀ ਟੈਲਰ	80	20	858 19	415 18	115 14	35 14	823
58	20	ਐਲੀ ਟੈਲਰ	8054173701	ਐਲੀ ਟੈਲਰ	95	"	890	495	105	20	920
58	20	ਐਲੀ ਟੈਲਰ	9979061505	ਐਲੀ ਟੈਲਰ	100	"	895	485	95	35	910
69	20	ਐਲੀ ਟੈਲਰ	9979061505	ਐਲੀ ਟੈਲਰ	75	"	895	495	85	20	895
32	20	ਐਲੀ ਟੈਲਰ	74624-7575	ਐਲੀ ਟੈਲਰ	90	"	890	470	90	35	825
32	20	ਐਲੀ ਟੈਲਰ	805475416	ਐਲੀ ਟੈਲਰ	98	"	891	455	95	30	875
20	20	ਐਲੀ ਟੈਲਰ	876-3655-6	ਐਲੀ ਟੈਲਰ	90	"	895	480	98	20	892
69	20	ਐਲੀ ਟੈਲਰ	-	ਐਲੀ ਟੈਲਰ	102	"	895	495	90	35	915
20	20	ਐਲੀ ਟੈਲਰ	0260735819	ਐਲੀ ਟੈਲਰ	100	"	875	475	95	20	875
32	20	ਐਲੀ ਟੈਲਰ	78144-7901	ਐਲੀ ਟੈਲਰ	95	"	885	485	90	25	895

8,856 95

ਨਗਰ ਨਿਗਮ ਮਹੀਨਾਵਾਰ ਖਰਚਾ
 ਵਰਗੇ ਨੰਬਰ:-
 ਈ. ਮ. ਟੀ. ਟੀ. ਟੀ. ਟੀ.

ਕਮਰ ਮੁਕਾਬਲੇ ਦਾ ਖਰਚਾ:- 4,750 19
 ਕਮਰ ਮੁਕਾਬਲੇ ਦਾ ਖਰਚਾ:- 8,457 19

ਮਹੀਨਾਵਾਰ ਖਰਚਾ-ਕੁੱਝ
 ਮਹੀਨਾਵਾਰ ਖਰਚਾ-ਕੁੱਝ

ਨਗਰ ਨਿਗਮ ਕੁੱਚਿਆਣਾ

ਦਫ਼ਤਰੀ ਮਹੱਲਾ ਦਾ ਨਾਮ

ਦਫ਼ਤਰੀ ਮਹੱਲਾ ਦਾ ਨਾਮ

ਸੰ. ਨੰ.

21/12/2024

ਮਹੱਲਾ ਨੰ.

5.5 ਨੰ.

B

ਮਹੱਲਾਵਾਰ ਕਾਨ-ਬੁੱਕ

1	2	3	4	5	6	7	8	9	10	11	12
ਕਾਨ ਨੰ.	ਕਾਨ ਨੰ.	ਕਾਨ ਵਾਲਾ ਦਾ ਨਾਮ	ਕਾਨ ਵਾਲਾ ਦਾ ਸੰਪਰਕ ਨੰ.	ਕਾਨ ਵਾਲਾ ਦਾ ਪਤਾ	ਕਾਨ ਵਾਲਾ ਦਾ ਖੇਤਰ (ਚ. ਮੀ. ਵੀ.)	ਕਾਨ ਵਾਲਾ ਦਾ ਖੇਤਰ (ਚ. ਮੀ. ਵੀ.)	ਕਾਨ ਵਾਲਾ ਦਾ ਖੇਤਰ (ਚ. ਮੀ. ਵੀ.)	ਕਾਨ ਵਾਲਾ ਦਾ ਖੇਤਰ (ਚ. ਮੀ. ਵੀ.)	ਕਾਨ ਵਾਲਾ ਦਾ ਖੇਤਰ (ਚ. ਮੀ. ਵੀ.)	ਕਾਨ ਵਾਲਾ ਦਾ ਖੇਤਰ (ਚ. ਮੀ. ਵੀ.)	ਕਾਨ ਵਾਲਾ ਦਾ ਖੇਤਰ (ਚ. ਮੀ. ਵੀ.)
1	80	ਮੁੱਲੂ ਸਿੰਘ	-	ਮੁੱਲੂ ਸਿੰਘ	80	81	885	415	105	30	835
2	52	ਮਨੀਸ਼ ਮਨੀਸ਼	-	ਮਨੀਸ਼ ਮਨੀਸ਼	95	82	840	405	95	31	845
3	32	ਮਨੀਸ਼	-	ਮਨੀਸ਼ ਮਨੀਸ਼	100	83	895	415	98	30	898
4	63	ਮਨੀਸ਼	-	ਮਨੀਸ਼ ਮਨੀਸ਼	71	84	880	495	90	31	900
5	32	ਮਨੀਸ਼ ਮਨੀਸ਼	-	ਮਨੀਸ਼ ਮਨੀਸ਼	86	85	885	480	95	30	850
6	20	ਮਨੀਸ਼	-	ਮਨੀਸ਼ ਮਨੀਸ਼	90	86	890	495	90	30	905
7	53	ਮਨੀਸ਼	-	ਮਨੀਸ਼ ਮਨੀਸ਼	90	87	885	480	95	20	830
8	52	ਮਨੀਸ਼ ਮਨੀਸ਼	-	ਮਨੀਸ਼ ਮਨੀਸ਼	105	88	895	495	90	31	845
9	32	ਮਨੀਸ਼	-	ਮਨੀਸ਼ ਮਨੀਸ਼	100	89	875	495	95	30	835
10	50	ਮਨੀਸ਼ ਮਨੀਸ਼	-	ਮਨੀਸ਼ ਮਨੀਸ਼	95	90	880	495	90	31	900

12,100

ਮਹੱਲਾ ਵਾਲਾ ਦਾ ਨਾਮ

ਦਫ਼ਤਰੀ ਨੰ.

ਮਿਸ ਮਨੀਸ਼ ਮਨੀਸ਼

ਕਾਨ ਨੰ. - 4, 360

ਕਾਨ ਨੰ. - 2, 860

ਮਨੀਸ਼ ਮਨੀਸ਼

ਨਗਰ ਨਿਗਮ ਡਿਪਟੀਮਾਸਟਰ

ਦੇਸ਼: ਪੰਜਾਬ

ਮੁਕਾਬਲਾ ਨੰਬਰ: 5.5.2019

ਸੰ. 10

29/12/2019

ਮਹੀਨਾਵਾਰ ਕਾਰਜ-ਬੁਕ

1	2	3	4	5	6	7	8	9	10	11	12
ਕ੍ਰਮ ਨੰ	ਵਾਰਡ ਨੰ	ਵੋਟਰ ਕੁਲਕਰਰ ਦਾ ਨਾਮ	ਵੋਟ ਕੁਲਕਰਰ ਦਾ ਸੰਬੰਧ ਨੰ	ਵੋਟਰ/ਕੁਲਕਰਰ/ਕੁਲਕਰਰੀ	ਵੋਟ ਪਿਲੇ ਯਾਰ ਵਿਚ ਵੁਡਾਂ ਵਿਚੋਲ ਕੀਤਾ ਜਾਣ ਦੀ	ਸੰਬੰਧਿਕਤਾ (ਭਾਗ ਨੰ ਵਾਲੀ)	ਵੋਟ ਵੁਡ (ਜਿਲਾਮ) ਮੁਕਾਮ	ਵੋਟ ਵੁਡ (ਜਿਲਾਮ) ਮੁਕਾਮ	ਵੋਟ ਵੁਡ ਵਿਚ ਵੋਟਰ ਵੋਟਰ ਨੰਬਰ (ਜਿਲਾਮ) ਮੁਕਾਮ	ਵੋਟ ਵੁਡ ਵਿਚ ਵੋਟਰ ਨੰਬਰ ਦੇ ਸੰਬੰਧ ਮੁਕਾਮ	ਵੋਟ ਵੁਡ ਵਿਚ ਵੋਟਰ ਨੰਬਰ (ਜਿਲਾਮ) ਮੁਕਾਮ (0-2-10-11)
1	32	ਮੁਖਿ ਚੌਠੀ	-	ਮੁਖਿ ਚੌਠੀ	100	31	200	411	45	30	240
2	30	ਮੁਖਿ ਚੌਠੀ	-	ਮੁਖਿ ਚੌਠੀ	95	31	235	485	85	35	260
3	63	ਮੁਖਿ ਚੌਠੀ	-	ਮੁਖਿ ਚੌਠੀ	75	31	225	425	90	30	290
4	20	ਮੁਖਿ ਚੌਠੀ	-	ਮੁਖਿ ਚੌਠੀ	105	31	240	444	95	35	280
5	55	ਮੁਖਿ ਚੌਠੀ	-	ਮੁਖਿ ਚੌਠੀ	90	31	255	445	75	30	205
6	35	ਮੁਖਿ ਚੌਠੀ	-	ਮੁਖਿ ਚੌਠੀ	75	31	280	495	65	25	275
7	63	ਮੁਖਿ ਚੌਠੀ	-	ਮੁਖਿ ਚੌਠੀ	80	31	255	480	90	30	255
8	52	ਮੁਖਿ ਚੌਠੀ	-	ਮੁਖਿ ਚੌਠੀ	90	31	300	485	95	35	215
9	52	ਮੁਖਿ ਚੌਠੀ	-	ਮੁਖਿ ਚੌਠੀ	95	31	255	445	48	30	278
10	52	ਮੁਖਿ ਚੌਠੀ	-	ਮੁਖਿ ਚੌਠੀ	100	31	285	480	90	30	285

ਸੰ. 330/13

ਮੁਖਿ ਚੌਠੀ ਵਰਗਦਾਰ ਮਹਿੰਮਾ ਨਿਰਦੇਸ਼
ਵਰਗਦਾਰ ਨੰਬਰ:-

ਮਿਸ ਮੁਖਿ ਚੌਠੀ ਮੁਖਿ ਚੌਠੀ

ਮੁਕਾਬਲਾ ਨੰਬਰ:- 4,54992
ਮਿਸ ਮੁਖਿ ਚੌਠੀ: 2,530 HJ

ਮੁਖਿ ਚੌਠੀ
ਮੁਖਿ ਚੌਠੀ

ਨਗਰ ਨਿਗਮ ਲੁਧਿਆਣਾ

ਤਹਿਸੀਲ ਮੋਹਨ ਦਾ ਰਾਮ

ਮੁਕਾਬਲਾ ਨੰਬਰ 508 ਦਾ 2011 ਅਤੇ ਅਗਲਾ

ਸਿਟੀ

29/12/2024

ਸ਼੍ਰੀ. ਚੌੜ

5.5 ਐਕਰ

B

ਮਹੀਨਾਵਾਰ ਕਰ-ਗੁੱਲ

1	2	3	4	5	6	7	8	9	10	11	12
ਕਰੀ ਨੰ	ਵਾਰ ਨੰ	ਬੈਚ ਕੁਲਵਰ ਦਾ ਨਾਮ	ਬੈਚ ਕੁਲਵਰ ਦਾ ਸੰਬੰਧ ਨੰ	ਦੀਮਾ/ਬੈਚ/ਕਲੋਨ	ਬੈਚ ਨੰਬਰ ਅਤੇ ਫਿਰ ਵਰਤਾਵ	ਸੰਬੰਧਿਤ (ਜਾਂ ਨਾ ਹੋਵੇ)	ਮੁਕਾਬਲਾ ਨੰਬਰ (ਮੁਕਾਬਲਾ)	ਮੁਕਾਬਲਾ ਨੰਬਰ (ਮੁਕਾਬਲਾ)	ਮੁਕਾਬਲਾ ਨੰਬਰ (ਮੁਕਾਬਲਾ) ਅਤੇ ਮੁਕਾਬਲਾ ਨੰਬਰ (ਮੁਕਾਬਲਾ)	ਮੁਕਾਬਲਾ ਨੰਬਰ (ਮੁਕਾਬਲਾ) ਅਤੇ ਮੁਕਾਬਲਾ ਨੰਬਰ (ਮੁਕਾਬਲਾ)	ਮੁਕਾਬਲਾ ਨੰਬਰ (ਮੁਕਾਬਲਾ) ਅਤੇ ਮੁਕਾਬਲਾ ਨੰਬਰ (ਮੁਕਾਬਲਾ)
1		ਮੁੱਖ	-	ਮੁਕਾਬਲਾ 401	80	ਮੁੱਖ	255 kg	401 kg	100 kg	30 kg	790
2		ਮੁੱਖ	-	ਮੁਕਾਬਲਾ 402	95	"	255	415	90	35	232
3		ਮੁੱਖ	-	ਮੁਕਾਬਲਾ 403	100	"	215	410	95	30	788
4		ਮੁੱਖ	-	ਮੁਕਾਬਲਾ 404	75	"	290	490	82	35	908
5		ਮੁੱਖ	-	ਮੁਕਾਬਲਾ 405	86	"	215	425	85	30	845
6		ਮੁੱਖ	-	ਮੁਕਾਬਲਾ 406	90	"	215	425	90	35	845
7		ਮੁੱਖ	-	ਮੁਕਾਬਲਾ 407	9	"	295	415	95	30	835
8		ਮੁੱਖ	-	ਮੁਕਾਬਲਾ 408	102	"	290	485	90	35	900
9		ਮੁੱਖ	-	ਮੁਕਾਬਲਾ 409	100	"	205	490	95	30	920
10		ਮੁੱਖ	-	ਮੁਕਾਬਲਾ 410	95	"	215	395	85	35	830

8,484 kg

ਨਗਰੀ ਦਫਤਰ ਮੋਹਨ ਡਿਟਰ
 ਵਲੀਅਨ ਨੰਬਰ -
 ਸਿਟੀ ਮੁਕਾਬਲਾ ਮੁਕਾਬਲਾ ਨੰਬਰ -

ਮੁਕਾਬਲਾ ਨੰਬਰ - 4,845 kg
 ਮੁਕਾਬਲਾ ਨੰਬਰ - 2,910 kg

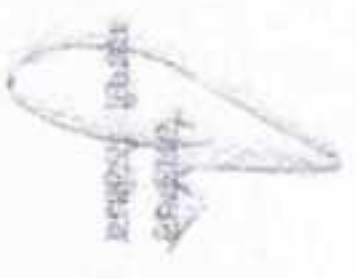
 ਮੁਕਾਬਲਾ ਨੰਬਰ

ਨਗਰ ਨਿਗਮ ਲੁਧਿਆਣਾ

ਟਰਾਂਸਪੋਰਟ ਸਟੇਸ਼ਨ ਦਾ ਨਾਮ
ਬੀ. ਟੀ. ਟੋ

ਟਰਾਂਸਪੋਰਟ ਕਰਮੀ ਦਾ ਨਾਮ ਅਤੇ ਅੰਕੜਾ
S. J. ਟੋ

ਬੱਸ
B

ਮਹੀਨਾਵਾਰ ਕਾਰਜ-ਸ਼ੀਟ

1	2	3	4	5	6	7	8	9	10	11	12
ਕਾਰਜ ਨੰ	ਕਾਰਜ ਨੰ	ਕੋਚ ਨੰ	ਕੋਚ ਨੰ	ਕੋਚ ਨੰ	ਕੋਚ ਨੰ	ਕੋਚ ਨੰ	ਕੋਚ ਨੰ	ਕੋਚ ਨੰ	ਕੋਚ ਨੰ	ਕੋਚ ਨੰ	ਕੋਚ ਨੰ
	32	3148	-	3148	100	01	225 kg	415 kg	105 kg	30 kg	225
	30	3148	-	3148	95	"	275	435	95	30	225
	69	3148	-	3148	70	"	285	470	95	35	248
	80	3148	-	3148	105	"	295	475	90	30	250
	52	3148	-	3148	90	"	280	440	95	35	250
	35	3148	-	3148	95	"	295	445	90	35	255
	69	3148	-	3148	86	"	281	455	95	35	240
	55	3148	-	3148	95	"	230	480	80	35	218
	52	3148	-	3148	95	"	235	495	85	30	235
	52	3148	-	3148	100	"	245	490	80	35	248

8,774 kg

ਮਹਾਂਨਗਰ ਪਾਲਿਸ਼
ਟਰਾਂਸਪੋਰਟ ਨਿਗਮ
ਟਰਾਂਸਪੋਰਟ ਨਿਗਮ

ਕੁੱਲ ਕੁੱਲ - 8,774 kg
ਕੁੱਲ ਕੁੱਲ - 2,670 kg

ਮਹਾਂਨਗਰ ਪਾਲਿਸ਼
ਟਰਾਂਸਪੋਰਟ ਨਿਗਮ

ਨਗਰ ਨਿਗਮ ਲੁਧਿਆਣਾ

ਮਿਤੀ:-

30/10/2024

ਟਰਾਂਸਪੋਰਟ ਮੈਟਰ ਦਾ ਨਾਮ

ਬੀਮਾ ਟ੍ਰੱਕ

ਟਰਾਂਸਪੋਰਟ ਮੈਟਰ ਵੱਲੋਂ ਦਾ ਕਰਮ ਅਤੇ ਮਾਤਰਾ

59 ਬੀਮਾ

ਸੰ

12

ਮਹੀਨਾਵਾਰ ਕਰਮ-ਕੋਟ

1	2	3	4	5	6	7	8	9	10	11	12
ਕਰਮ ਨੰ	ਕਾਰਜ ਨੰ	ਟਰਾਂਸਪੋਰਟ ਮੈਟਰ ਦਾ ਨਾਮ	ਟਰਾਂਸਪੋਰਟ ਮੈਟਰ ਦਾ ਸਥਾਪਿਤ ਨੰ	ਟਰਾਂਸਪੋਰਟ ਮੈਟਰ ਦਾ ਮਾਲਕ	ਟਰਾਂਸਪੋਰਟ ਮੈਟਰ ਦਾ ਮਾਲਕ ਦਾ ਠਿਕਾਣਾ	ਮਹੀਨਾ	ਮਹੀਨਾ ਦਾ ਕਰਮ (ਰੁਪਏ)	ਮਹੀਨਾ ਦਾ ਕਰਮ (ਰੁਪਏ)	ਮਹੀਨਾ ਦਾ ਕਰਮ (ਰੁਪਏ)	ਮਹੀਨਾ ਦਾ ਕਰਮ (ਰੁਪਏ)	ਮਹੀਨਾ ਦਾ ਕਰਮ (ਰੁਪਏ)
1	80	ATL 2010	-	ਬੀਮਾ ਟ੍ਰੱਕ	ਬੀਮਾ ਟ੍ਰੱਕ	71	235	415	435	70	805
2	52	ਮਹੀਨਾ ਮਹੀਨਾ	-	ਬੀਮਾ ਟ੍ਰੱਕ	ਬੀਮਾ ਟ੍ਰੱਕ	"	245	495	195	31	810
3	63	ਮਹੀਨਾ ਮਹੀਨਾ	-	ਬੀਮਾ ਟ੍ਰੱਕ	ਬੀਮਾ ਟ੍ਰੱਕ	"	250	435	95	30	805
4	32	ਮਹੀਨਾ ਮਹੀਨਾ	-	ਬੀਮਾ ਟ੍ਰੱਕ	ਬੀਮਾ ਟ੍ਰੱਕ	"	255	480	95	35	840
5	30	ਮਹੀਨਾ ਮਹੀਨਾ	-	ਬੀਮਾ ਟ੍ਰੱਕ	ਬੀਮਾ ਟ੍ਰੱਕ	"	295	435	90	30	820
6	51	ਮਹੀਨਾ ਮਹੀਨਾ	-	ਬੀਮਾ ਟ੍ਰੱਕ	ਬੀਮਾ ਟ੍ਰੱਕ	"	295	430	95	30	820
7	53	ਮਹੀਨਾ ਮਹੀਨਾ	-	ਬੀਮਾ ਟ੍ਰੱਕ	ਬੀਮਾ ਟ੍ਰੱਕ	"	295	430	95	30	820
8	12	ਮਹੀਨਾ ਮਹੀਨਾ	-	ਬੀਮਾ ਟ੍ਰੱਕ	ਬੀਮਾ ਟ੍ਰੱਕ	"	295	435	95	30	820
9	50	ਮਹੀਨਾ ਮਹੀਨਾ	-	ਬੀਮਾ ਟ੍ਰੱਕ	ਬੀਮਾ ਟ੍ਰੱਕ	"	295	415	105	30	820

8,741 ਰੁਪਏ

ਮਹੀਨਾ ਟਰਾਂਸਪੋਰਟ ਮੈਟਰ ਫਿਟਿੰਗ

ਵਰੀਫਾਈਡ ਨੰਬਰ:-

ਜਿਸ ਨੂੰ ਕੁਝ ਪੁਸ਼ਟੀਕਾਰ ਫਿਰਮਾ :-

ਮੁੱਲ ਕੁਝ:- 4,215

ਮਹੀਨਾ ਕੁਝ:- 2,610 ਰੁਪਏ

ਮਹੀਨਾ ਕੁਝ:- 2,610 ਰੁਪਏ

ਮਹੀਨਾ ਕੁਝ:- 2,610 ਰੁਪਏ

ਨਗਰ ਨਿਗਮ ਓਫਿਸਰ

ਦਫਤਰੀ ਨਿਗਮ ਦਾ ਨਾਮ

ਦਫਤਰੀ ਨਿਗਮ ਦਾ ਨਾਮ

ਸਿਟੀ

30/12/2024

ਦਫਤਰੀ ਨਿਗਮ

5.2 ਅਫੀ

B

ਮਹੀਨਾਵਾਰ ਨਿਗਮ-ਗੈਰ

1	2	3	4	5	6	7	8	9	10	11	12
ਕਰੀ ਨੰ	ਕਰੀ ਨੰ	ਕਰੀ ਨੰ	ਕਰੀ ਨੰ	ਕਰੀ ਨੰ	ਕਰੀ ਨੰ	ਕਰੀ ਨੰ	ਕਰੀ ਨੰ	ਕਰੀ ਨੰ	ਕਰੀ ਨੰ	ਕਰੀ ਨੰ	ਕਰੀ ਨੰ
	32	ਮਹੀਨਾ ਗੈਰ	-	15/2015	100	2	890 kg	445 kg	130 kg	35 kg	900
	30	ਮਹੀਨਾ ਗੈਰ	-	15/2012	95	"	895	445	95	30	875
	21	ਮਹੀਨਾ ਗੈਰ	-	15/2012	78	"	890	460	90	25	895
	20	ਮਹੀਨਾ ਗੈਰ	-	15/2012	102	"	195	490	95	30	810
	52	ਮਹੀਨਾ ਗੈਰ	-	15/2012	90	"	190	495	95	25	818
	92	ਮਹੀਨਾ ਗੈਰ	-	15/2012	95	"	875	445	90	20	903
	67	ਮਹੀਨਾ ਗੈਰ	-	15/2012	86	"	190	490	95	25	810
	52	ਮਹੀਨਾ ਗੈਰ	-	15/2012	98	"	895	440	90	30	855
	52	ਮਹੀਨਾ ਗੈਰ	-	15/2012	95	"	895	445	95	25	870
	59	ਮਹੀਨਾ ਗੈਰ	-	15/2012	100	"	195	440	90	30	855

8,491 kg

ਨਗਰੀ ਦਫਤਰੀ ਨਿਗਮ ਓਫਿਸ

ਦਫਤਰੀ ਨਿਗਮ

ਨਿਗਮ ਦਾ ਨਾਮ

ਨਿਗਮ ਦਾ ਨਾਮ

ਨਿਗਮ ਦਾ ਨਾਮ

ਨਿਗਮ ਦਾ ਨਾਮ

ગાંધી વિદ્યાલય રાજકોટ

30/12/2024

વર્ષ 2024-25

5.5 રજા

B

1	2	3	4	5	6	7	8	9	10	11	12
ક્રમ નં	વસ્તુ નં	કેન્દ્ર પ્રકારના વસ્તુ	કેન્દ્ર પ્રકારના સંખ્યા	કેન્દ્ર/વસ્તુ/વસ્તુ	કેન્દ્ર નંબર/વસ્તુ નંબર	કેન્દ્ર નંબર (વસ્તુ નંબર)	કેન્દ્ર પ્રકાર (કેન્દ્ર/વસ્તુ)	કેન્દ્ર પ્રકાર (કેન્દ્ર/વસ્તુ)	કેન્દ્ર પ્રકાર (કેન્દ્ર/વસ્તુ)	કેન્દ્ર પ્રકાર (કેન્દ્ર/વસ્તુ)	કેન્દ્ર પ્રકાર (કેન્દ્ર/વસ્તુ)
1		ગ્રાહ્ય	-	ગ્રાહ્ય 2024	80	21	195 kg	415 kg	455 kg	30 kg	785
2		કાચ	-	કાચ 2024	95	"	295	435	485	35	850
3		ગ્રાહ્ય	-	ગ્રાહ્ય 2024	100	"	185	498	90	90	803
4		કાચ	-	કાચ 2024	75	"	305	395	85	35	660
5		કાચ	-	કાચ 2024	80	"	325	385	85	70	735
6		કાચ	-	કાચ 2024	95	"	595	415	40	35	835
7		કાચ	-	કાચ 2024	90	"	300	485	90	20	745
8		કાચ	-	કાચ 2024	102	"	315	444	95	35	785
9		કાચ	-	કાચ 2024	100	"	220	415	95	20	760
10		કાચ	-	કાચ 2024	95	"	225	475	95	35	772

1,719 kg

ગાંધી વિદ્યાલય રાજકોટ
વસ્તુ નંબર-
કેન્દ્ર નંબર-
કેન્દ્ર નંબર-
કેન્દ્ર નંબર-

કેન્દ્ર નંબર- 4248 kg
કેન્દ્ર નંબર- 2,270 kg

સહી/સહી
સહી/સહી

ਕਾਰ ਨਿਰਮ ਲਿਸਟਿੰਗ

7/13/2024

ਫ਼ਾਈਲ ਨੰਬਰ

5-1 ਫ਼ਾਈਲ

13

1	2	3	4	5	6	7	8	9	10	11	12
ਕਾਰ ਨੰ	ਕਾਰ ਨੰ	ਕਾਰ ਵਰਗਣ ਵਾ ਕਾਰ	ਕਾਰ ਵਰਗਣ ਵਾ ਕਾਰ	ਕਾਰ/ਕਾਰ/ਕਾਰ	ਕਾਰ ਕੋਲ ਮਾਰ ਕਾਰ ਕਾਰ	ਕਾਰੀਕਾਰ (ਕਾਰ ਕਾਰ)	ਕਾਰ ਕਾਰ (ਕਾਰੀਕਾਰ) ਕਾਰ	ਕਾਰ ਕਾਰ (ਕਾਰੀਕਾਰ) ਕਾਰ	ਕਾਰ ਕਾਰ ਕਾਰ ਕਾਰ (ਕਾਰੀਕਾਰ) ਕਾਰ	ਕਾਰੀਕਾਰ ਕਾਰ/ਕਾਰ ਕਾਰ (ਕਾਰੀਕਾਰ) ਕਾਰ	ਕਾਰ ਕਾਰ ਕਾਰ ਕਾਰ (ਕਾਰੀਕਾਰ) ਕਾਰ
1	32	ਕਾਰੀਕਾਰ	-	ਕਾਰੀਕਾਰ	100	ਕਾਰੀਕਾਰ	205 kg	415 kg	105 kg	30 kg	755
2	30	ਕਾਰੀਕਾਰ	-	ਕਾਰੀਕਾਰ	95	ਕਾਰੀਕਾਰ	215	425	115	35	790
3	33	ਕਾਰੀਕਾਰ	-	ਕਾਰੀਕਾਰ	78	ਕਾਰੀਕਾਰ	250	435	105	30	790
4	30	ਕਾਰੀਕਾਰ	-	ਕਾਰੀਕਾਰ	102	ਕਾਰੀਕਾਰ	295	495	95	30	845
5	32	ਕਾਰੀਕਾਰ	-	ਕਾਰੀਕਾਰ	90	ਕਾਰੀਕਾਰ	245	460	95	35	852
6	25	ਕਾਰੀਕਾਰ	-	ਕਾਰੀਕਾਰ	76	ਕਾਰੀਕਾਰ	275	495	90	30	850
7	67	ਕਾਰੀਕਾਰ	-	ਕਾਰੀਕਾਰ	86	ਕਾਰੀਕਾਰ	225	415	95	35	760
8	52	ਕਾਰੀਕਾਰ	-	ਕਾਰੀਕਾਰ	90	ਕਾਰੀਕਾਰ	230	425	90	30	765
9	52	ਕਾਰੀਕਾਰ	-	ਕਾਰੀਕਾਰ	95	ਕਾਰੀਕਾਰ	235	440	95	30	790
10	52	ਕਾਰੀਕਾਰ	-	ਕਾਰੀਕਾਰ	100	ਕਾਰੀਕਾਰ	225	415	90	35	760

7,963 kg

ਕਾਰੀਕਾਰ ਕਾਰੀਕਾਰ ਕਾਰੀਕਾਰ
ਕਾਰੀਕਾਰ ਕਾਰੀਕਾਰ

ਕਾਰ ਕਾਰ 4,440 kg
ਕਾਰ ਕਾਰ 2,235 kg

ਕਾਰੀਕਾਰ ਕਾਰੀਕਾਰ

ਨਦੀਰ ਨਿਰਮ ਲੁਫਿਮਾਣ

ਸਮਾਜਿਕ ਸੇਵਾ ਕੇ ਨਾਮ
ਬੀਮਾ ਡਿਪੋ

ਸਮਾਜਿਕ ਸੇਵਾ ਕੇ ਨਾਮ ਅਤੇ ਸੰਪਰਕ
5.9 ਬੀਮਾ

ਪੰਨਾ ਨੰ
13

ਮਹੀਨਾਵਾਰ ਲਾਭ-ਸੁੱਕ

1	2	3	4	5	6	7	8	9	10	11	12
ਕਮੀ ਨੰ	ਵਾਰਡ ਨੰ	ਸੇਵਾ ਸੁਰੱਖਿਅਤਾ ਕੇ ਨਾਮ	ਸੇਵਾ ਸੁਰੱਖਿਅਤਾ ਕੇ ਸੰਪਰਕ ਨੰ	ਸੇਵਾ ਸੁਰੱਖਿਅਤਾ ਕੇ ਨਾਮ	ਸੇਵਾ ਸੁਰੱਖਿਅਤਾ ਕੇ ਨਾਮ ਅਤੇ ਸੰਪਰਕ	ਮਹੀਨਾਵਾਰ ਲਾਭ-ਸੁੱਕ (ਕੇ ਸੇ ਵਾਲ)	ਲਾਭ ਸੁੱਕ (ਕੇ ਸੇ ਵਾਲ)	ਲਾਭ ਸੁੱਕ (ਕੇ ਸੇ ਵਾਲ)	ਲਾਭ ਸੁੱਕ (ਕੇ ਸੇ ਵਾਲ)	ਲਾਭ ਸੁੱਕ (ਕੇ ਸੇ ਵਾਲ)	ਲਾਭ ਸੁੱਕ (ਕੇ ਸੇ ਵਾਲ)
1		ਬੀਮਾ	-	ਬੀਮਾ ਡਿਪੋ	80	91	235	415	95	30	795
2		ਬੀਮਾ	-	ਬੀਮਾ ਡਿਪੋ	95	"	245	485	98	35	793
3		ਬੀਮਾ	-	ਬੀਮਾ ਡਿਪੋ	100	"	295	450	90	30	785
4		ਬੀਮਾ	-	ਬੀਮਾ ਡਿਪੋ	75	"	270	475	90	35	820
5		ਬੀਮਾ	-	ਬੀਮਾ ਡਿਪੋ	86	"	215	485	98	35	880
6		ਬੀਮਾ	-	ਬੀਮਾ ਡਿਪੋ	95	"	240	490	88	38	843
7		ਬੀਮਾ	-	ਬੀਮਾ ਡਿਪੋ	90	"	245	415	80	30	790
8		ਬੀਮਾ	-	ਬੀਮਾ ਡਿਪੋ	105	"	235	450	85	35	795
9		ਬੀਮਾ	-	ਬੀਮਾ ਡਿਪੋ	100	"	245	455	80	25	805
10		ਬੀਮਾ	-	ਬੀਮਾ ਡਿਪੋ	95	"	280	480	89	20	871

8,131

ਮਹੀਨਾਵਾਰ ਮਹੀਨਾ ਡਿਪੋ
ਵਰੀਬਲ ਨੰਬਰ -
ਬੀਮਾ ਸੇਵਾ ਸੁਰੱਖਿਅਤਾ ਸੰਸਥਾ -

ਕੁੱਲ ਕੁੱਲ - 4,540
ਕੁੱਲ ਕੁੱਲ - 2405

ਮਹੀਨਾਵਾਰ ਮਹੀਨਾ ਡਿਪੋ
ਮਹੀਨਾਵਾਰ ਮਹੀਨਾ ਡਿਪੋ

ਨਗਰ ਨਿਗਮ ਲੁਧਿਆਣਾ

ਦਸਤਾਵੇਜ਼ ਨੰਬਰ ਦਾ ਨਾਮ

ਲਾਗੂ-ਸ਼ੁੱਧ ਡਰਨ ਦਾ ਨਾਮ ਅਤੇ ਖਾਸੀਦ

ਸ਼ੀਟ

61/01/25

METRO ROAD

KDABW

B

ਮੁਹਿੰਮਦਾਰ ਨਾਮ-ਸ਼ੁੱਧ

1	2	3	4	5	6	7	8	9	10	11	12
ਦਸਤਾ ਨੰ	ਫਾਇਲ ਨੰ	ਕੈਮਟ ਗੁਣਕਰ ਦਾ ਨਾਮ	ਕੈਮਟ ਗੁਣਕਰ ਦਾ ਸੰਬੰਧਕ ਨੰ	ਵਿੱਸਾ/ਲੋਕਾ/ਕਲੋਨੀ	ਕੁੱਲ ਖੇਤੀ ਯਾਰ ਕਿੱਚ ਵੁੱਡਾ ਇੰਚਰਾਂ ਦੀ ਗਿਣਤੀ	ਸੰਗਠਿਤ (ਯੂ ਜੇ ਨਾਮ)	ਸਿੱਕਾ ਵੁੱਡਾ (ਇਕੋਗ੍ਰਾਮ) ਅੰਦਾਜ਼ਾ	ਸੁੱਕਾ ਵੁੱਡਾ (ਇਕੋਗ੍ਰਾਮ) ਅੰਦਾਜ਼ਾ	ਸੁੱਕਾ ਵੁੱਡੇ ਵਿੱਚੋਂ ਕਿੱਚ ਵੁੱਡਾ ਵਧਾਉਣ ਦੇ ਇੰਚਰਾਂ ਗਿਣਤੀ (ਇਕੋਗ੍ਰਾਮ) ਅੰਦਾਜ਼ਾ	ਠੀਕਾ/ਦਸਤਾਵੇਜ਼ ਵੁੱਡਾ (ਇਕੋਗ੍ਰਾਮ) ਅੰਦਾਜ਼ਾ ਜਿੱਥੇ ਜਿਹੜੀ ਠੀਕਾ, ਵੱਸੇਰ ਦੇ ਤਹਿਤ ਆਵੇ	ਕੁੱਲ ਵੁੱਡਾ ਇੰਚਰਾਂ ਗਿਣਤੀ (ਇਕੋਗ੍ਰਾਮ) (8+9+10+11)
1	26	TARA	96465755839	H.M. COLONY.	140	23	19	65	22	7	107
2	26	DAROZEP	9780153596	HAIG, COLONY	150	11	17	55	18	1	91
3	26	BUNTY	9719886259	METRO, ROAD	160	11	33	25	29	2	145
4	26	DHAN SINGH	8847919194	JIG COLONY.	130	11	17	60	23	1	267
5	26	MITHUN	8360083294	H.J. COLONY	100	11	35	110	25	2	142
6	26	SPANDAY.	9115589617	JAMAL, PUR	120	11	18	50	12	1	87
7	26	JATINDER.	9780872168	JAMAL, PUR.	90	11	2	25	20	1	116
8	26	SUNNY.	9718165364	JAMAL, PUR	70	11	17	105	33	2	157
9	26	SUNNY	9888167136	SECTOR-38	80	11	26	110	30	2	168
10	26	VIPAN	8721990073	JARBOUR, COLONY	95	11	24	100	32	3	100

ਸੰਬੰਧੀ ਟਰਾਂਸਪਾਰੈਂਟ ਸਟੈਮਪ ਨਿਰਦੇਸ਼

1) ਵਰਗ ਨੰਬਰ:-

2) ਸਿੱਕਾ ਨੰਬਰ ਵੁੱਡਾ ਵੱਸੇਰ ਗਿਣਤੀ :-

ਸਿੱਕਾ ਵੁੱਡਾ:- 835 14

ਸਿੱਕਾ ਵੁੱਡਾ:- 222 14

ਮੁਸਾਵਰ
ਸਾਹੀ ਨਿਰੀਖਕ

ਨਗਰ ਨਿਗਮ ਲੁਧਿਆਣਾ

ਟਰਾਂਸਮਿਟਰ ਸਟੇਸ਼ਨ ਦਾ ਨਾਂ

ਟਰਾਂਸਮਿਟਰ ਡਾਟੀ ਦਾ ਨਾਂ ਅਤੇ ਮਾਡਲ ਨੰਬਰ

ਬਲਾਕ

21/01/2018

METRO ROAD

KADAPY

B

ਮੁਹਿੰਮਦਾਰ ਲਾਗੂ-ਬੁਕ

1	2	3	4	5	6	7	8	9	10	11	12
ਕਰੀ ਨੰ	ਵਾਰਡ ਨੰ	ਭੇਜਣ ਵਾਲੇ ਦਾ ਨਾਂ	ਭੇਜਣ ਵਾਲੇ ਦਾ ਸੰਬੰਧਿਤ ਨੰ	ਵੱਸਣ ਵਾਲਾ/ਵੱਸਣ ਵਾਲੀ	ਕੁੱਠ ਸਿੱਟੇ ਪਰ ਫਿਰ ਕੁੱਠ ਸਿੱਟੇ ਦੀ ਗਿਣਤੀ	ਸੰਗਠਿਤ (ਹਾਂ ਜਾਂ ਨਹੀਂ)	ਸਿੱਟਾ ਕੁੱਠ (ਸਿੱਟੇਗ੍ਰਹਿ) ਅੰਕ	ਸੁੱਠਾ ਕੁੱਠ (ਸਿੱਟੇਗ੍ਰਹਿ) ਅੰਕ	ਸੁੱਠੇ ਕੁੱਠ ਵਿੱਚੋਂ ਸਿੱਟੇ ਕੁੱਠ ਸਿੱਟੇ (ਸਿੱਟੇਗ੍ਰਹਿ) ਅੰਕ	ਸੰਮੇਲਿਤ/ਸਮਰਥਕ ਕੁੱਠ (ਸਿੱਟੇਗ੍ਰਹਿ) ਅੰਕ ਅਤੇ ਸਿੱਟੇ ਦੀ ਗਿਣਤੀ ਨਿਰਧਾਰਿਤ, ਸਿੱਟੇ ਦੇ ਖਰੀਦਾਰ ਨਾਂ	ਕੁੱਠ ਕੁੱਠ ਸਿੱਟੇ (ਸਿੱਟੇਗ੍ਰਹਿ) (8+9+10+11)
1	26	MONEY	9888547133	AYYAPPANANDI	85	Yes	19	65	22	1	107
2	26	KRMAJ	9988618546	GOVT. SCHOOL P-1	76	"	17	55	18	7	91
3	26	SHIV KUMAR	9780505743	VIRMAL, SINGH, P	120	"	37	85	25	2	147
4	26	GURMEET	6283569014	MAR, DALI, GARI	100	"	18	60	27	1	567
5	26	SHIV KUMAR		RAJ HOSPITAL, RA	150	"	35	110	35	2	182
6	26	ATRI SINGH		NEERA, PINKY, BAKER	90	"	18	50	15	1	97
7	26	SUNNY	8559010898	PHDSE-1	96	"	25	75	20	1	116
8	26	RAJ KUMAR	7888361238	H.L., COLONY.	130	"	18	70	33	2	157
9	26	DHARA	7658082918	METRO ROAD	140	"	20	110	30	2	168
10	26	SPANDEEP	9578899348	H.L., COLONY.	130	"	17	100	32	3	160

ਸੰਬੰਧੀ ਟਰਾਂਸਮਿਟਰ ਸਟੇਸ਼ਨ ਸਿੱਟੇ

1) ਵੱਸਣ ਵਾਲੇ ਨੰਬਰ:-

2) ਸਿੱਟੇ ਕੁੱਠ ਸਿੱਟੇਗ੍ਰਹਿ ਗਿਣਤੀ:-

ਸਿੱਟੇ ਕੁੱਠ:- 835 kg
ਸਿੱਟੇ ਕੁੱਠ:- 2220 kg

ਮੁਹਿੰਮਦਾਰ
ਸਟਾਫ਼ ਨਿਰਧਾਰ

ਨਗਰ ਨਿਗਮ ਲੁਧਿਆਣਾ

ਤਹਿਸੀਲ ਮੋਹਾਲਾ ਦਾ ਨਾਮ

ਠਾਕਾ-ਬੁੱਢਾ ਤਰਨ ਢਾਂਚੇ ਦਾ ਨਾਮ ਅਤੇ ਆਰੇਫਾ

ਬਿੰਨ

01/01/2015

ਮੋਹਾਲਾ ਮੋਹਾਲਾ ਦਾ ਨਾਮ

ਮਹੀਨਾਵਾਰ ਠਾਕਾ-ਬੁੱਢਾ

B

1	2	3	4	5	6	7	8	9	10	11	12
ਕਰੀ ਨੰ	ਫਾਹਲ ਨੰ	ਬੰਸਰ ਕੁਰੰਬਰ ਦਾ ਨਾਮ	ਬੰਸਰ ਕੁਰੰਬਰ ਦਾ ਸੰਬੰਧਿਤ ਨੰ	ਬੰਸਰ/ਸੰਬੰਧਿਤ/ਬੰਸਰੀ	ਕੁੱਲ ਖੇਤਰ ਯਾਰ ਵਿਚ ਕੁੱਝ ਵਿਚਕਾਰ ਵੀਹਾ ਜਾਂਦਾ ਹੈ।	ਸੰਬੰਧਿਤ (ਠਾ ਜਾਂ ਨਹੀਂ)	ਸਿੱਧਾ ਕੁੱਝ (ਵਿਠੇਗਾਮ) ਅੰਦਾਜ਼ਾ	ਸੁੱਧਾ ਕੁੱਝ (ਵਿਠੇਗਾਮ) ਅੰਦਾਜ਼ਾ	ਸੁੱਧਾ ਕੁੱਝ ਵਿਚੋਂ ਵਿਚੋਂ ਖੇਤਰ ਵਿੱਚੋਂ (ਵਿਠੇਗਾਮ) ਅੰਦਾਜ਼ਾ	ਬੰਸਰੀ/ਗੁਪਤ ਕੁੱਝ (ਵਿਠੇਗਾਮ) ਅੰਦਾਜ਼ਾ ਜਿਥੇ ਵੀ ਸੰਭਵ ਨਹੀਂ, ਬੰਸਰੀ ਦੇ ਤਹਿਤ ਅੰਦਾਜ਼ਾ	ਕੁੱਲ ਕੁੱਝ ਵਿੱਚੋਂ (ਵਿਠੇਗਾਮ) (8+9+10+11)
1	21	HARI RAM		JAIN SCHOOL, PH-2	130	✓	35	105	25	2	161
2	21	CHARMINDER		DEWANSCHOOL, PH-2	140	✓	45	110	30	2	187
3	21	RAJ KUMAR	856888017	AMAR, NAGAR.	125	✓	45	120	35	3	192
4	22	HARI OM	9119918118	KULHILWA	90	✓	25	115	25	1	155
5	22	RAJY	9871270115	AKRAM, HOSPITAL	110	✓	20	100	20	1	141
6	22	PREM LAL		MARSTER, COLONY	115	✓	15	75	19	1	110
7	26	SARAJ		H.L. COLONY.	90	✓	20	85	17	1	123
8	25	KISHAN	7087950986	JAMAL, PUR	150	✓	15	55	13	1	84
9	26	LUXMAN	8247353875	GOLY, MARKET	50	✓	20	75	17	1	101
10	26	RAJ KUMAR	8567014910	URBAN-STATE	80	✓	30	60	10	X	100

ਸਿਰਫੀ ਤਰਜਮਾ ਸੰਬੰਧਿਤ ਵਿੱਚ
 1) ਵਰੀਕਲ ਨੰਬਰ-
 ਸਿਰਫੀ ਕੁੱਝ ਬੰਸਰੀ ਗਿਣਤੀ -

ਕੁੱਝ ਕੁੱਝ:- 92014
 ਸਿੱਧਾ ਕੁੱਝ:- 27514

 ਮੁਹਾਲਾ ਨਿਰੀਖਕ

ਨਗਰ ਨਿਗਮ ਕੁਠਿਆਣਾ

02/01/25

METRO ROAD

KRRAN

B

1	2	3	4	5	6	7	8	9	10	11	12
ਕਰੀ ਨੰ	ਕਾਰਡ ਨੰ	ਫੋਨ ਨੰ	ਫੋਨ ਨੰ	ਫੋਨ ਨੰ	ਫੋਨ ਨੰ	ਫੋਨ ਨੰ	ਫੋਨ ਨੰ	ਫੋਨ ਨੰ	ਫੋਨ ਨੰ	ਫੋਨ ਨੰ	ਫੋਨ ਨੰ
		ਕਰੀ ਨੰ	ਕਰੀ ਨੰ	ਕਰੀ ਨੰ	ਕਰੀ ਨੰ	ਕਰੀ ਨੰ	ਕਰੀ ਨੰ	ਕਰੀ ਨੰ	ਕਰੀ ਨੰ	ਕਰੀ ਨੰ	ਕਰੀ ਨੰ
1	26	MONEY	988854138	AVYADPAMM	95	45	101	25	2	167	
2	26	KAMAL	998861854	GOVT. SCHOOL P-1	76	45	110	30	2	127	
3	26	SHIV KUMAR	978050571	NIRMAL, SINGH P	120	45	120	35	3	142	
4	26	GURMEET	888356901	MAR. UNIV. GURU	100	95	115	34	1	155	
5	26	SHIV KUMAR		RAJ. HOSPITAL, R	150	20	110	20	1	141	
6	26	ATD) SINGH		NEAR, PINKY, BAKA	90	45	75	19	1	110	
7	26	SUNNY	8559010898	PHDSE-1	90	20	85	17	1	123	
8	26	RAJ KUMAR	7888361238	H.J., COLONY.	130	25	55	13	1	84	
9	26	DHIRA	7658059918	METRA, ROAN	140	15	55	17	1	108	
10	26	SANDEEP	9578889348	H.L., COLONY.	130	30	70	10	X	100	

ਸੇਵੇਤਰੀ ਟਰਾਂਸਪੋਰਟ ਸਟੇਸ਼ਨ ਸਿਟੀ
 1) ਵੀਕਲ ਨੰਬਰ-
 ਸਿਮ ਨੰਬਰ- 296

ਸੇਵਾ ਕੁਠਾ- 808
 ਸਿੱਧਾ ਕੁਠਾ- 296

ਮਹਾਰਾਜ ਸਿੰਘ
 ਮਹਾਰਾਜ ਸਿੰਘ

ਨਗਰ ਨਿਗਮ ਲੁਧਿਆਣਾ

02/01/2025

ਮੁਕਾਬਲੇ ਦਾ ਨਾਮ		ਮੁਕਾਬਲੇ ਦਾ ਨਾਮ		ਮੁਕਾਬਲੇ ਦਾ ਨਾਮ		ਮੁਕਾਬਲੇ ਦਾ ਨਾਮ		ਮੁਕਾਬਲੇ ਦਾ ਨਾਮ		ਮੁਕਾਬਲੇ ਦਾ ਨਾਮ	
ਮੁਕਾਬਲੇ ਦਾ ਨਾਮ		ਮੁਕਾਬਲੇ ਦਾ ਨਾਮ		ਮੁਕਾਬਲੇ ਦਾ ਨਾਮ		ਮੁਕਾਬਲੇ ਦਾ ਨਾਮ		ਮੁਕਾਬਲੇ ਦਾ ਨਾਮ		ਮੁਕਾਬਲੇ ਦਾ ਨਾਮ	
1	2	3	4	5	6	7	8	9	10	11	12
ਕਮੀ ਨੰ	ਕਾਰਡ ਨੰ	ਕੋਮਲ ਕੁਲਕਰਨ ਦਾ ਨਾਮ	ਕੋਮਲ ਕੁਲਕਰਨ ਦਾ ਮੋਬਾਈਲ ਨੰ	ਕੋਮਲ/ਮੋਹਾਲ/ਮਨੀਸ਼	ਕੁੱਲ ਮਿੱਠੇ ਘਰਾਂ ਵਿੱਚ ਕੁੱਝ ਮਿੱਠੇ ਘਰਾਂ ਜਾਂਦਾ ਹੈ।	ਸੰਭਾਲੀਆਂ (ਓ ਜਾ ਕਮੀ)	ਮਿੱਠਾ ਕੁੱਝ (ਵਿਲੇਜ਼) ਅੰਦਰ	ਮੁੱਢਾ ਕੁੱਝ (ਵਿਲੇਜ਼) ਅੰਦਰ	ਮੁੱਢਾ ਕੁੱਝ ਵਿੱਚੋਂ ਮਿੱਠੇ ਕੁੱਝ ਕੁੱਝਾਂ ਵਿੱਚੋਂ ਮਿੱਠੇ ਕੁੱਝਾਂ (ਵਿਲੇਜ਼) ਅੰਦਰ	ਕੋਮਲ/ਮੋਹਾਲ/ਮਨੀਸ਼ ਕੁੱਝ (ਵਿਲੇਜ਼) ਅੰਦਰ ਮਿੱਠੇ ਵਿ ਮੋਹਾਲੀ ਨੇਮਾਂ, ਕੋਮਲ ਦੇ ਤਹਿਤ ਅੰਦਰ	ਕੁੱਲ ਕੁੱਝਾਂ ਵਿੱਚੋਂ ਮਿੱਠੇ (ਵਿਲੇਜ਼) (8+9+10+11)
1	26	TARA	9646515839	H.M. COLONY	140	Yes	35	105	25	2	167
2	26	PAROZEP	9180153596	HIG. COLONY	150	11	45	110	30	2	187
1	26	BUNTY	9119886959	METRO, ROAD	160	11	45	120	35	3	192
4	26	DHAN SINGH	8847919194	H.G. COLONY	130	11	25	115	29	1	165
5	26	MITHUN	8360083944	H.J. COLONY	100	11	20	100	20	1	191
6	26	SPANDAY	9115589517	JAMMAL, PUR	120	11	19	75	19	1	110
7	26	JATINDER	9180872108	JAMMAL, PUR	90	11	20	85	17	1	123
8	26	SUNNY	918165364	JAMMAL, PUR	70	11	75	55	13	1	81
9	26	SUNNY	9888167136	SECTOR-38	80	11	15	75	17	1	108
10	26	VIPAN	8181990073	JARBOUR, COLONY	95	11	30	60	10	X	100

ਸੇਕਟਰੀ ਦਫਤਰ ਦਾ ਨਾਮ
 1) ਕੋਮਲ ਨੰਬਰ-
 2) ਮਿਸ ਮਸ ਕੁੱਝਾਂ ਵਿੱਚੋਂ ਮਿੱਠੇ

ਕੋਮਲ ਕੁੱਝਾਂ- 92014
 ਮਿੱਠੇ ਕੁੱਝਾਂ- 27519

 ਮੁਖਿਯ
 ਮੁਕਾਬਲੇ ਨਿਰੀਖਕ

ਨਗਰ ਨਿਗਮ ਲੁਧਿਆਣਾ

ਮਿਤੀ - 22/1/25

ਟਰਾਂਸਪੋਰਟ ਸਟੇਸ਼ਨ ਦਾ ਨਾਮ
METRO ROAD

ਕਾਰਾ-ਬੁੱਝ ਭਰਨ ਵਾਲੇ ਦਾ ਨਾਮ ਅਤੇ ਆਉਣ ਵਾਲਾ
KARAN MOONCA.

ਜ਼ੋਨ
ZONE - B

1	2	3	4	5	6	7	8	9	10	11	12
ਕਾਰਾਂ ਨੰ	ਵਾਹਕ ਨੰ	ਸੈਂਟਰ ਕੁਲੀਬਟਰ ਦਾ ਨਾਮ	ਸੈਂਟਰ ਕੁਲੀਬਟਰ ਦਾ ਮਸ਼ਾਲ ਨੰ	ਵੈਲੀਅਮ/ਮੀਟਰ/ਕੁਬੀਕ ਮੀਟਰ	ਬੁੱਝ ਮਿਲੇ ਘਰੇ ਬਿਠ ਗੁਣਾ ਵਿਚਕਾਰ ਗੈਰ ਜਾਣ ਵਾਲੇ	ਸੈਰਟੀਫਿਕੇਟ (ਹਾ ਫਾ ਨਹੀ)	ਬੁੱਝ ਗੁਣਾ (ਵਿਕੇਂਟਰੀ) ਅਦਾਲਤ	ਬੁੱਝ ਗੁਣਾ (ਵਿਕੇਂਟਰੀ) ਅਦਾਲਤ	ਬੁੱਝ ਗੁਣਾ ਵਿਚੋਂ ਬਿਨਾਂ ਬੁੱਝ ਕਾਫ਼ਾਇਦੇ ਨੂੰ ਦਿੱਤਾ ਗਿਆ (ਵਿਕੇਂਟਰੀ) ਅਦਾਲਤ	ਬੁੱਝਮਿਟਰ/ਘਰਾਣਾ ਗੁਣਾ (ਵਿਕੇਂਟਰੀ) ਅਦਾਲਤ ਵਿਚੋਂ ਬਿਨਾਂ ਸੈਰਟੀਫਿਕੇਟ ਦੇ ਵਾਹਕਾਂ ਅਤੇ	ਬੁੱਝ ਗੁਣਾ ਵਿਚਕਾਰ ਹਿੱਸਾ (ਵਿਕੇਂਟਰੀ) (8+9+10+11)
1	21	HARJI DEVI		JAIN SCHOOL, PHO	120	ਯੋ	14	65	22	1	107
2	21	DHARMINDER		DEVENSUKH, PHO	140	"	17	55	18	1	91
3	21	RAJ KUMAR	2568888017	AMAR, NAGAR	125	"	33	85	25	2	145
4	22	HARJI OM	9719918115	KULHUBAL	90	"	18	80	23	1	267
5	22	BAJAY	9871970174	SHKPRDM, HOSDITA	110	"	35	110	35	2	182
6	22	PREM JAI		WRESTER, COLONY	115	"	19	50	18	1	87
7	26	SNRGI		HI. COLONY.	90	"	20	95	20	1	116
8	25	KISHAN	7687195095	SAMAL, PUR	150	"	17	105	33	2	157
9	26	LUXMAN	8844353925	GAJL, MARKET	50	"	26	110	30	2	168
10	26	RAJ KUMAR	85673014910	URBAN-STATE	80	"	25	100	32	3	110

ਸੰਬੰਧੀ ਟਰਾਂਸਪੋਰਟ ਸਟੇਸ਼ਨ ਵਿਖੇ
1) ਵੱਖਰੇ ਨੰਬਰ -

2) ਸਿਰਫ਼ ਦੋ ਗੁਣਾ ਬੁੱਝਮਿਟਰ

ਕੁੱਝ ਗੁਣਾ - 238<9
ਬਿੱਝ ਗੁਣਾ - 2281<9

22/1/25

ਮੁਖਿਅਕ
ਨਗਰੀ ਨਿਰੀਖਕ

ਨਗਰ ਨਿਗਮ ਲੁਧਿਆਣਾ

03/10/19

METRO ROAD

KADIAN

B

1	2	3	4	5	6	7	8	9	10	11	12
ਕਤੀ ਨੰ	ਘਰ ਨੰ	ਭਾਗ ਵਰਗ ਦਾ ਨਾਮ	ਭਾਗ ਵਰਗ ਦਾ ਪਿਛਾਈ ਨੰ	ਭਾਗ/ਸਿਟੀ/ਕਲੋਨੀ	ਭਾਗ ਵਰਗ ਦਾ ਨਾਮ	ਸੰਗਠਿਤ (ਜਾਂ ਨਾ)	ਭਾਗ ਵਰਗ (ਮਿਟਰ) ਮਾਪ	ਭਾਗ ਵਰਗ (ਮਿਟਰ) ਮਾਪ	ਭਾਗ ਵਰਗ ਦਾ ਨਾਮ (ਮਿਟਰ) ਮਾਪ	ਭਾਗ ਵਰਗ ਦਾ ਨਾਮ (ਮਿਟਰ) ਮਾਪ	ਭਾਗ ਵਰਗ ਦਾ ਨਾਮ (ਮਿਟਰ) ਮਾਪ
1	੨੬	MONEY	998854113B	AYYADPAMAMM	85	.40	19	65	22	1	107
2	੨੬	KAMAL	998861854	GOVT. SCHOOL P-1	76	"	17	17	18	1	91
3	੨੬	SHIV KUMAR	9780505711	SHIRMAL, SINGH P	120	"	37	33	28	2	145
4	੨੬	GURMEET	628356907	MAR, WOL, GARI	100	"	18	15	75	1	867
5	੨੬	SHIV KUMAR		RAI, HOSPITAL, R	150	"	35	35	18	2	182
6	੨੬	(ATA) SINGH		NEAR, PINKY, BAWA	90	"	18	18	60	1	187
7	੨੬	SUNNY	8559010898	PHASE-1	90	"	37	20	33	1	157
8	੨੬	RAJ KUMAR	7889361238	H.L., COLONY.	130	"	20	17	30	2	168
9	੨੬	DHARA	7658059918	METRO ROAD	140	"	22	18	72	2	110
10	੨੬	SHARDEEP	9578899348	H.L., COLONY.	130	"	17	20	70	3	110

ਸੰਵੇਦੀ ਟਰਾਂਸਫਰ ਸਟੈਮਪ ਫਿਰੋਲ
 1) ਵਪਾਰਕ ਨੰਬਰ:-
 2) ਸਿਸ ਨੰਬਰ ਕੁਝ ਖੁੱਲ੍ਹਿਆ ਗਿਆ :-

ਫੰਡ ਕੁਝ:- 895 by
 ਹੋਰ ਕੁਝ:- 228 by

ਮੁਹਤਮਬ
 ਸਵਾਈ ਨਿਰੀਖਕ

ਨਗਰ ਨਿਗਮ ਕੁਠਿਆਣਾ

23/10/23

ਸ਼ਹਿਰ ਸਟੇਸ਼ਨ ਦਾ ਨਾਮ
MC-100 ROAD

ਕਾਰਜਕਰ ਸ਼ਰਨ ਘਰੇ ਦਾ ਨਾਮ ਅਤੇ ਮਨੁੱਖਤਾ
KAPPAK

ਕਿਸ
B

1	2	3	4	5	6	7	8	9	10	11	12
ਕਰੀ ਨੰ	ਵਾਰਡ ਨੰ	ਸਿਟ ਵਰਕਟਰ ਦਾ ਨਾਮ	ਸਿਟ ਵਰਕਟਰ ਦਾ ਸੰਬੰਧਿਤ ਨੰ	ਬੰਸੀਆ/ਸ਼ਹਿਰ/ਕਲੋਨੀ	ਕੁੱਝ ਸਿੱਠੇ ਘਰੇ ਸਿਰ ਕੁਝ ਸਿਵਲ ਥੀਓਰ ਜਦਾ ਹੀ	ਸਿਵੀਲਿਜਨ (ਹਾ ਦਾ ਨਵੀ)	ਸਿੱਠਾ ਕੁਝ (ਸਿਵੀਲਿਜਨ) ਅਦਾਨ	ਕੁੱਝ ਕੁਝ (ਸਿਵੀਲਿਜਨ) ਅਦਾਨ	ਕੁੱਝ ਕੁਝ ਸਿੱਠੇ ਸਿੱਠਾ ਕੁਝ ਅਦਾਨੀਏ ਕੇ ਸਿੱਠਾ ਸਿੱਠਾ (ਸਿਵੀਲਿਜਨ) ਅਦਾਨ	ਕੋਮਿਟੀ/ਸਮਾਜਕ ਕੁਝ (ਸਿਵੀਲਿਜਨ) ਅਦਾਨ ਸਿੱਠੇ ਨਾ ਸਿੱਠੀ ਨੇਪਕਿਨ, ਬੰਸੀਆ ਦੇ ਸਾਇਪਰ ਅਦਾਨ	ਕੁੱਝ ਕੁਝ ਸਿੱਠਾ ਸਿੱਠਾ (ਸਿਵੀਲਿਜਨ) (8+9+10+11)
1	26	TARA	9646575839	H.M.C.COLONY.	140	745	35	105	25	2	110
2	26	PAROZEP	9180753596	MIGA, COLONY	150	11	45	110	30	2	120
3	26	BUNTY	9119886252	METRO, ROAD	160	11	45	120	35	3	130
4	26	DHAN SINGH	8547291914	JIG. COLONY.	130	11	75	115	21	1	165
5	26	MITHUN	8360083244	H.J. COLONY	100	11	20	100	20	1	141
6	26	SPANJAY.	9115589617	JAMAL, PUR	120	11	15	75	18	1	110
7	26	JATINDER.	9180872108	JAMAL, PUR	90	11	20	85	17	1	122
8	26	SUNNY.	9118165364	JAMAL, PUR	70	11	25	55	13	1	87
9	26	SUNU	9898167126	SECTOR-38	80	11	75	75	17	1	108
10	26	VIPAN	8181990013	JARBANUR, COLONY	95	11	30	60	10	X	100

ਸੰਬੰਧਿਤੀ ਟਰਾਂਜੈਕਟਰ ਸਟੇਸ਼ਨ ਡਿਪਟੀ ਕਮਿਸ਼ਨਰ ਨੰਬਰ:-

2) ਸਿਸ ਸਮੇਂ ਕੁਝ ਬੰਸੀਆ ਸਿੱਠਾ :-

ਕੁੱਝ ਕੁਝ:- 92017
ਸਿੱਠਾ ਕੁਝ:- 27517

ਮੁਹਤਾਬ
ਸਾਈ ਨਿਰੀਖਕ

ਨਗਰ ਨਿਗਮ ਲੁਧਿਆਣਾ

03/01/25

WE TPO ROAD

KAPPAW

ZONE - B

1	2	3	4	5	6	7	8	9	10	11	12
ਕਰੀ ਨੰ	ਵਾਰਡ ਨੰ	ਭਾਗ ਸੁਰੰਗਣ ਵਾ ਨਾਮ	ਭਾਗ ਸੁਰੰਗਣ ਵਾ ਸੰਪਰਕ ਨੰ	ਭਾਗ/ਪਿੰਡ/ਕਲੋਨ	ਕੁੱਲ ਖੇਤਰ ਘਰਾਂ ਵਿਚ ਕੁੱਲ ਖੇਤਰ (ਚ ਵਾ ਨਹੀਂ)	ਸੰਗਠਿਤ (ਚ ਵਾ ਨਹੀਂ)	ਭਾਗ ਕੁੱਲ (ਜਿਲਦੀ) ਅਦਾਨ	ਭਾਗ ਕੁੱਲ (ਜਿਲਦੀ) ਅਦਾਨ	ਭਾਗ ਕੁੱਲ ਵਿੱਚ ਖੇਤਰ (ਜਿਲਦੀ) ਅਦਾਨ	ਭਾਗ ਵਿੱਚ ਖੇਤਰ (ਜਿਲਦੀ) ਅਦਾਨ	ਭਾਗ ਵਿੱਚ ਖੇਤਰ (ਜਿਲਦੀ) ਅਦਾਨ
1	21	HARI BERN		JAIN SCHOOL, PH-9	130	5	19	65	22	1	107
2	21	CHANDINDER		DEVANSI HCOL, PH-9	140	"	14	55	12	1	91
3	21	DR. KUMAR	8568888017	AMAR, NAGAR	125	"	33	95	25	2	145
4	22	HARI OM	9319918113	KULHJARAL	90	"	18	80	23	1	267
5	22	BARV	98721015	KAPPAW, HOSDIT	110	"	35	110	35	2	182
6	22	PREM JAI		MASTER, COLONY	115	"	20	50	12	1	87
7	26	SARAI		HA. COLONY	90	"	17	75	20	1	116
8	25	KISHAN	7051950956	SPMAD, PUR	150	"	26	105	33	2	157
9	26	LUXMAN	8543353935	(MC), MARKET	50	"	25	110	30	2	168
10	26	RAJ KUMAR	8567044910	URBAN-STATE	80	"	27	100	32	3	160

ਸੰਗਠਿਤ ਡਾਟਾਬੇਸ ਸੰਦੇਸ਼ ਵਿੱਚ
ਵਧੀਕ ਨੰਬਰ -

1) ਸਿਸ ਨੰਬਰ ਕੁਝ ਭਾਗਾਂ ਵਿੱਚ :-

ਕੁਝ ਕੁਝ - 835149
ਕੁਝ ਕੁਝ - 222149

ਮਹਾਰੀ ਨਿਰੀਖਕ

ਨਗਰ ਨਿਗਮ ਲੁਧਿਆਣਾ

ਮੁੱਖ ਮੰਤਰੀ ਦਾ ਨਾਮ

ਮੁੱਖ ਮੰਤਰੀ ਦਾ ਨਾਮ ਅਤੇ ਅਹੁਦਾ

ਬਲਾਕ

04/01/25

1	2	3	4	5	6	7	8	9	10	11	12
ਕਮਿਟੀ ਦੇ ਮੈਂਬਰਾਂ ਦੇ ਨਾਮ	ਕਮਿਟੀ ਮੈਂਬਰਾਂ ਦਾ ਨਾਮ	ਕਮਿਟੀ ਮੈਂਬਰਾਂ ਦਾ ਪਤਾ	ਕਮਿਟੀ ਮੈਂਬਰਾਂ ਦਾ ਫੋਨ ਨੰਬਰ	ਕਮਿਟੀ ਮੈਂਬਰਾਂ ਦਾ ਸਕੂਲ/ਕਾਲਜ/ਵਸਤੀ	ਕਮਿਟੀ ਮੈਂਬਰਾਂ ਦਾ ਪਿੰਡ/ਵਿਲਾਜ/ਸਥਾਨ	ਕਮਿਟੀ ਮੈਂਬਰਾਂ (ਦਾ ਜਾਂ ਨਹੀਂ)	ਕਮਿਟੀ ਮੈਂਬਰਾਂ (ਕਿਸੇ ਵੀ ਵਜ੍ਹਾ)	ਕਮਿਟੀ ਮੈਂਬਰਾਂ (ਕਿਸੇ ਵੀ ਵਜ੍ਹਾ)	ਕਮਿਟੀ ਮੈਂਬਰਾਂ (ਕਿਸੇ ਵੀ ਵਜ੍ਹਾ)	ਕਮਿਟੀ ਮੈਂਬਰਾਂ (ਕਿਸੇ ਵੀ ਵਜ੍ਹਾ)	ਕਮਿਟੀ ਮੈਂਬਰਾਂ (ਕਿਸੇ ਵੀ ਵਜ੍ਹਾ)
1	91	HARJ RAN		JAIN SCHOOL, PHA	136	Yes	35	95	18	1	149
2	91	CHANDINDER		DEWANSCHOOL, PHA	140	"	30	115	25	2	172
3	91	DR. KUMAR	856503012	AMAR, NAGRA	125	"	20	100	24	2	146
4	99	HARJ OM	9339918115	KULHARA	90	"	25	70	11	X	106
5	99	ABBY	98797070	KAPUR, HOSPITA	110	"	30	85	14	1	130
6	99	PREM LBI		MARSTER, COLONY	115	"	25	95	22	1	143
7	96	SARAJ		WAL COLONY	90	"	29	65	12	1	111
8	95	KISHAN	7057956956	JAMAL, PHA	150	"	35	120	35	3	193
9	96	LUXMAN	8843353935	GAUL, MARKET	50	"	15	30	8	1	54
10	96	RAJ KUMAR	8567039410	REBAN-STATE	80	"	23	65	13	1	102

ਸੇਕਰਟਰੀ ਟਰਾਂਸਪਾਰੈਂਸੀ ਸਕੀਮ ਵਿਭਾਗ
 1) ਕਮਿਟੀ ਮੈਂਬਰਾਂ
 2) ਸਿੱਖਾਂ ਦੇ ਵੱਡੇ ਵੱਡੇ ਵੱਡੇ ਸਿੱਖਾਂ

ਕਮਿਟੀ ਮੈਂਬਰਾਂ - 24/01/25
 ਸਿੱਖਾਂ ਦੇ ਵੱਡੇ ਵੱਡੇ - 26/01/25

ਮੁੱਖ ਮੰਤਰੀ ਨਿਰਦੇਸ਼
 ਮੁੱਖ ਮੰਤਰੀ ਨਿਰਦੇਸ਼

ਨਗਰ ਨਿਗਮ ਕੁਸ਼ਿਆਣਾ

ਟਰਾਂਸਪਾਰੈਂਸੀ ਸਟੇਸ਼ਨ ਦਾ ਨਾਮ

METRO ROAD

ਕਾਰਜਕਾਰੀ ਭਰਨ ਵਾਲੇ ਦਾ ਨਾਮ ਅਤੇ ਅਹੁਦਾ

KAPRAN

ਬਿੰਦੂ

3

1	2	3	4	5	6	7	8	9	10	11	12
ਕਮਰੀ ਨੰ	ਵਾਰਡ ਨੰ	ਬੈਨਰ ਬੁਲੰਡਰ ਦਾ ਨਾਮ	ਬੈਨਰ ਬੁਲੰਡਰ ਦਾ ਪ੍ਰੋਜੈਕਟ ਨੰ	ਏਰੀਆ/ਸੈਕਟਰ/ਕਲੋਨੀ	ਕੁੱਲ ਖਿੱਤੇ ਘਰਾਂ ਵਿਚ ਕੁੱਝ ਵਿਚਕਾਰ ਵੀਚ ਸਮੇਟ ਹੈ।	ਸਿਰਦੀਰੀਜ਼ਨ (ਰਾ # ਨਈ)	ਬਿੰਦੂ ਕੁੱਝ (ਵਿਲੇਜ਼/ਮ) ਅੰਦਾਜ਼ਨ	ਖੁੱਬ ਕੁੱਝ (ਵਿਲੇਜ਼/ਮ) ਅੰਦਾਜ਼ਨ	ਖੁੱਬ ਕੁੱਝ ਵਿਚੋਂ ਬਿੰਦੂ ਕੁੱਝ ਵਧਾਵੀਏ ਨੂੰ ਵਿੱਚ ਬਿੰਦੂ (ਵਿਲੇਜ਼/ਮ) ਅੰਦਾਜ਼ਨ	ਬੈਨੇਸ਼ੀਅਲ/ਯੂਨਾਇਟਿਡ ਕੁੱਝ (ਵਿਲੇਜ਼/ਮ) ਅੰਦਾਜ਼ਨ ਜਿੱਥੇ ਕਿ ਸੈਕਟਰੀ ਨੋਪੀਏਨ, ਬਿੰਦੂ ਦੇ ਡਾਇਰੈਕ ਅਥਿ	ਕੁੱਝ ਕੁੱਝ ਵਿਚਕਾਰ ਹੋਇਆ (ਵਿਲੇਜ਼/ਮ) (3+9+10+11)
1	26	TARA	964/575839	H.M. COLONY.	140	29	19	65	222	1	107
2	26	PAROJEP	9180753596	HAIFA, COLONY	150	11	17	55	17	1	91
3	26	BUNTY	9119886259	METRO, ROAD	160	11	33	85	25	2	145
4	26	DHARN SINGH	8842919194	JIG. COLONY.	130	11	19	70	23	1	267
5	26	MITHUN	8360083944	H.J. COLONY	100	11	35	110	35	2	182
6	21	SPANJAY.	9115589517	JPMAL, PUR	120	11	19	50	19	1	87
7	21	JRTINDER.	9180873168	JAMAL, PUR.	90	11	2	75	2	1	116
8	21	SUNNY.	9118165364	JAMAL, PUR	70	11	17	105	33	2	157
9	21	SUNNI	9888164136	SECTOR-38	80	11	26	110	30	2	148
10	21	VIPAN	81819900131	ARBOUR, COLONY	95	11	25	100	32	3	100

ਸੰਬੰਧੀ ਟਰਾਂਸਪਾਰੈਂਸੀ ਸਟੇਸ਼ਨ ਵਿੱਚ
 1) ਵਰੀਕਲ ਨੰਬਰ:-
 2) ਨਿਸ ਸਮੇਂ ਕੁੱਝ ਬੁੱਝਿਆ ਗਿਆ :-

ਖੁੱਬ ਕੁੱਝ:- 235/29
 ਬਿੰਦੂ ਕੁੱਝ:- 229/9

 ਡਿਸਟ੍ਰਿਕਟ
 ਸਕਾਈ ਨਿਰੀਖਕ

ਨਗਰ ਨਿਗਮ ਲੁਧਿਆਣਾ

04/01/25

ਦੁਆਬਰ ਸਟੇਸ਼ਨ ਦਾ ਨਾਮ

METRO ROAD

ਦੁਆਬਰ ਭਾਗ ਵਾਲੇ ਦਾ ਨਾਮ ਅਤੇ ਅਕੌਟ

KARAN

ਬੰਦ

B

1	2	3	4	5	6	7	8	9	10	11	12
ਕਮਰ ਨੰ	ਘਰ ਨੰ	ਬੰਦ ਕਰਨ ਵਾਲੇ ਦਾ ਨਾਮ	ਬੰਦ ਕਰਨ ਵਾਲੇ ਦਾ ਸੰਬੰਧ	ਬੰਦੀਆਂ/ਪਿਤਾ/ਮਾਤਾ	ਕੁੱਲ ਮਿੱਠੇ ਘਰ ਵਿੱਚ ਕੁੱਝ ਵਿੱਚ ਵੀ ਚੁੱਕਾ ਜਾਂਦਾ ਹੈ।	ਸੰਬੰਧ (ਜਾਂ ਜਾਂ ਨਹੀਂ)	ਬੰਦੀਆਂ ਅੰਦਾਜ਼ਾ	ਬੰਦੀਆਂ ਅੰਦਾਜ਼ਾ	ਬੰਦੀਆਂ ਅੰਦਾਜ਼ਾ	ਬੰਦੀਆਂ/ਦੁਆਬਰ ਕੁੱਝ (ਜਾਂ ਨਹੀਂ) ਅੰਦਾਜ਼ਾ ਜਿੰਨੇ ਜਿੰਨੇ ਸੰਬੰਧੀ ਨਹੀਂ, ਬੰਦੀਆਂ ਦੇ ਖਾਣੇ ਵਾਲੇ ਅੰਦਾਜ਼ਾ	ਕੁੱਲ ਕੁੱਝ ਵਿੱਚ (ਜਾਂ ਨਹੀਂ) (8+9+10+11)
1	26	MONEY	9888541138	AVYADPAMNOH	85	405	19	65	22	1	107
2	26	KAMAL	9886185466	GOVT. SCHOOL P-1	76	"	17	55	18	1	91
3	26	SHIV KUMAR	9780505713	VIJAY, SINGH F	120	"	73	85	25	2	45
4	26	GURMEET	8283569074	PARA, WRI, GRI	100	"	15	80	35	1	517
5	26	SHIV KUMAR		RAJ HOSPITAL, RA	150	"	35	110	18	2	182
6	26	ATD) SINGH		NEHA, PINKY, BAWA	90	"	15	50	20	1	87
7	26	SUNNY	8559010898	PHDSE-1	90	"	35	75	33	1	116
8	26	RAJ KUMAR	7888364238	H.L., COLONY.	130	"	15	125	33	2	157
9	26	DHARA	7658089918	METRO ROAD	140	"	20	110	30	2	168
10	26	SHARDEEP	9878899348	H.L., COLONY.	130	"	17	100	32	3	160

ਸੰਬੰਧੀ ਦੁਆਬਰ ਸਟੇਸ਼ਨ ਵਿੱਚ

1) ਕਮਰ ਨੰਬਰ -

2) ਸਿਰਫ ਕੁੱਝ ਬੰਦੀਆਂ ਦਾ ਨਾਮ

ਕੁੱਝ ਕੁੱਝ - 535 kg

ਕੁੱਝ ਕੁੱਝ - 228 kg

ਮੁਹੱਬਤ
ਸ਼ਾਹੀ ਨਿਰੀਖਕ

ਸਿੱਖ - ਭੀ - ਭੀ - ਭੀ - ਭੀ

ਨਗਰ ਨਿਗਮ ਲੁਧਿਆਣਾ

ਟਰਾਂਸਪੋਰਟ ਸਟੇਸ਼ਨ ਦਾ ਨਾਮ
ਬੀਮੋ ਟੋਰ

ਲਗਾ-ਚੁੱਗ ਭਰਨ ਵਾਲੇ ਦਾ ਨਾਮ ਅਤੇ ਆਹੁਦਾ
S.T ਡੀਐੱਸ

ਬੰਨ
D

01/01/2025

ਮਹੀਨਾਵਾਰ ਲਾਗੂ-ਬੁੱਝ

1	2	3	4	5	6	7	8	9	10	11	12
ਕਰੀ ਨੰ	ਵਾਰਡ ਨੰ	ਦੋਸਟ ਬੁੱਲੇਟਰ ਦਾ ਨਾਮ	ਦੋਸਟ ਬੁੱਲੇਟਰ ਦਾ ਮੋਬਾਈਲ ਨੰ	ਦੋਸਟ ਬੁੱਲੇਟਰ/ਕਰੀ ਨੰ	ਬੁੱਲ ਸਿੱਟੇ ਘਰਾ ਵਿਚ ਰੁਕਾ ਵਿਚਕਾਰ ਕੀਤਾ ਜਾਂਦਾ ਹੈ।	ਮੰਗਰੀਮੰਗਨ (ਹਾ ਜਾਂ ਨਹੀਂ)	ਸ਼ਿੱਲਾ ਰੁਕਾ (ਵਿਲੇਗਮ) ਅੰਦਾਜਨ	ਸ਼ਿੱਲਾ ਰੁਕਾ (ਵਿਲੇਗਮ) ਅੰਦਾਜਨ	ਸ਼ਿੱਲਾ ਰੁਕੇ ਵਿਚੋਂ ਸਿੱਲਾ ਰੁਕਾ ਕਢਾਈਏ ਨੂੰ ਦਿੱਤਾ ਗਿਆ (ਵਿਲੇਗਮ) ਅੰਦਾਜਨ	ਐਮੇਸਟਿਲ/ਰਮਾਰਡਸਮ ਰੁਕਾ (ਵਿਲੇਗਮ) ਅੰਦਾਜਨ ਸਿਵੇ ਨਿ ਸੇਂਟਰੀ ਨੋਮੀਨੇ, ਖੋਰਿਆ ਦੇ ਖਾਇਰ ਅਦਿ	ਬੁੱਲ ਰੁਕਾ ਵਿਚਕਾਰ ਹੋਇਆ (ਵਿਲੇਗਮ) (8+9+10+11)
1	32	ਮੁਖੀ ਸੁਰ	88880-1642	Pzt 5010	75	ਦੀ	205 kg	311 kg	90 kg	30 kg	640
2	30	ਮੁਖੀ ਸੁਰ	-	ਮੁਖੀ ਸੁਰ	35	"	215 "	355 "	95 "	35 "	703
3	63	ਮੁਖੀ ਸੁਰ	96462-6122	ਮੁਖੀ ਸੁਰ	45	"	265 "	285 "	95 "	35 "	802
4	20	ਮੁਖੀ ਸੁਰ	-	ਮੁਖੀ ਸੁਰ	90	"	305 "	300 "	90 "	40 "	635
5	52	ਮੁਖੀ ਸੁਰ	79567-6330	ਮੁਖੀ ਸੁਰ	95	"	285 "	325 "	95 "	35 "	680
6	32	ਮੁਖੀ ਸੁਰ	88602-1134	ਮੁਖੀ ਸੁਰ	98	"	215 "	320 "	95 "	25 "	668
7	63	ਮੁਖੀ ਸੁਰ	88802-9616	ਮੁਖੀ ਸੁਰ	98	"	250 "	345 "	98 "	30 "	701
8	52	ਮੁਖੀ ਸੁਰ	91720-4754	ਮੁਖੀ ਸੁਰ	70	"	275 "	345 "	105 "	35 "	810
9	52	ਮੁਖੀ ਸੁਰ	98722-9616	ਮੁਖੀ ਸੁਰ	55	"	285 "	345 "	115 "	30 "	515
10	52	ਮੁਖੀ ਸੁਰ	70875-2185	ਮੁਖੀ ਸੁਰ	80	"	255 "	385 "	125 "	35 "	450

6,455 kg

- ਸੰਬੰਧੀ ਟਰਾਂਸਪੋਰਟ ਸਟੇਸ਼ਨ ਸਿਟੇਲ
 1) ਵਹੀਕਲ ਨੰਬਰ-
 2) ਸਿਮ ਸਮੇਂ ਰੁਕਾ ਫੋਰਿਆ ਗਿਆ :-

ਸਿੱਲਾ ਰੁਕਾ:- 3,130 kg
 ਸਿੱਲਾ ਰੁਕਾ:- 2,392 kg

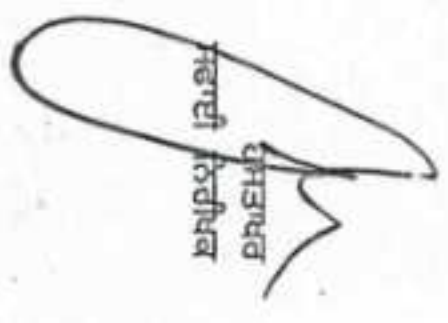
 ਮਹਾਰਾਜਾ ਨਗਰ
 ਮਹਾਰਾਜਾ ਨਗਰ

ਨਗਰ ਨਿਗਮ ਊਧਿਆਣਾ

01/01/2025

ਸ਼੍ਰੀਮਤੀ ਭੋਲ

5.1 ਕੀਲੋ

੪

1	2	3	4	5	6	7	8	9	10	11	12
ਲੜੀ ਨੰ	ਵਾਰਡ ਨੰ	ਵੇਸਟ ਡਰੇਜਿੰਗ ਦਾ ਨਾਮ	ਵੇਸਟ ਡਰੇਜਿੰਗ ਦਾ ਸੰਚਾਲਕ ਨੰ	ਦੁਕਾਨ/ਸਟੋਰ/ਕਲੋਨੀ	ਫੋਲ ਕਿੰਨੇ ਘਰਾਂ ਵਿੱਚ ਡਿੱਠਾ ਕੀਤਾ ਜਾਂਦਾ ਹੈ।	ਸੰਚਾਲਕ (ਹਾਂ ਜਾਂ ਨਹੀਂ)	ਸਿੱਲਾ ਡਿੱਠਾ (ਕਿਲੋਗ੍ਰਾਮ) ਅੰਦਾਜ਼ਨ	ਸਿੱਲਾ ਡਿੱਠਾ (ਕਿਲੋਗ੍ਰਾਮ) ਅੰਦਾਜ਼ਨ	ਸਿੱਲਾ ਡਿੱਠੇ ਵਿੱਚੋਂ ਡਿੱਠੇ ਡਿੱਠੇ ਸਿੱਲੇ (ਕਿਲੋਗ੍ਰਾਮ) ਅੰਦਾਜ਼ਨ	ਡਿਮੈਂਟਿਵ/ਨਾਮਾਜ਼ਮ ਡਿੱਠੇ (ਕਿਲੋਗ੍ਰਾਮ) ਅੰਦਾਜ਼ਨ ਜਿਵੇਂ ਕਿ ਸਿੱਟੇ ਦੀ ਨਿਰਮਾਣ, ਡਿੱਠੇ ਦੇ ਡਿੱਠੇ ਅਦਿ	ਫੋਲ ਡਿੱਠੇ ਡਿੱਠੇ (ਕਿਲੋਗ੍ਰਾਮ) (8+9+10+11)
1		ਮੀਨਾ	911900	ਮੀਨਾ	102	ਹਾਂ	205 kg	315 kg	95 kg	30 kg	645
2		ਗੁਰਦੀਲ ਡਿੱਠੇ	90544-7829	ਮੀਨਾ	100	"	285 "	310 "	85 "	35 "	785
3		ਮੀਨਾ ਡਿੱਠੇ	91817-5333	ਮੀਨਾ	95	"	275 "	395 "	90 "	30 "	790
4		ਮੀਨਾ ਡਿੱਠੇ	92880-1814	ਮੀਨਾ	100	"	285 "	385 "	95 "	35 "	803
5		ਮੀਨਾ ਡਿੱਠੇ	-	ਮੀਨਾ	95	"	280 "	380 "	90 "	30 "	780
6		ਮੀਨਾ ਡਿੱਠੇ	96464-6444	ਮੀਨਾ	78	"	295 "	390 "	85 "	35 "	805
7		ਮੀਨਾ ਡਿੱਠੇ	-	ਮੀਨਾ	102	"	205 "	400 "	80 "	30 "	715
8		ਮੀਨਾ ਡਿੱਠੇ	14862-6811	ਮੀਨਾ	90	"	215 "	385 "	85 "	35 "	695
9		ਮੀਨਾ ਡਿੱਠੇ	8868-1134	ਮੀਨਾ	75	"	215 "	305 "	80 "	35 "	559
10		ਮੀਨਾ ਡਿੱਠੇ	9882 9882	ਮੀਨਾ	85	"	280 "	385 "	88 "	30 "	753

7,230 kg

- ਸੇਕੇਂਡਰੀ ਟਰਾਂਸਮਿਟਰ ਸਟੇਸ਼ਨ ਡਿਟੈਲ
 1) ਵਰੀਕਲ ਨੰਬਰ:-
 2) ਸਿਸ ਸਮੇਂ ਡਿੱਠੇ ਸਿਸ:-

ਸਿੱਲਾ ਡਿੱਠੇ: 3,630 kg
 ਸਿੱਲਾ ਡਿੱਠੇ: 9,487 kg

ਮਹਾਰਾਜ ਸਿਰੀਕਰ

ਨਗਰ ਨਿਗਮ ਲੁਧਿਆਣਾ

ਟਰਾਂਸਪੋਰਟ ਸਟੇਸ਼ਨ ਦਾ ਨਾਮ
ਈਮ ਏਰ

ਠਾਕਾ-ਸ਼ੁੱਕਰ ਵਾਲੇ ਦਾ ਨਾਮ ਅਤੇ ਆਪਣਾ
51 ਏਰ

ਬੈਚ
B

1	2	3	4	5	6	7	8	9	10	11	12
ਕਰੀ ਨੰ	ਵਾਹਕ ਨੰ	ਵੈਸਟ ਕੁਲੈਕਟਰ ਦਾ ਨਾਮ	ਵੈਸਟ ਕੁਲੈਕਟਰ ਦਾ ਮੋਬਾਈਲ ਨੰ	ਵੈਰੀਆ/ਸ਼ਿਫਟ/ਕਲੋਨੀ	ਕੁੱਲ ਮਿੱਠੇ ਘਰਾਂ ਵਿਚ ਕੁੱਝ ਇਕੱਠਾ ਕੀਤਾ ਜਾਂਦਾ ਹੈ।	ਸੰਗਠਿਤ (ਹਾਂ ਜਾਂ ਨਹੀਂ)	ਸਿੱਕਾ ਕੁੱਝ (ਵਿਲੇਗਮ) ਅੰਦਾਜ਼ਨ	ਸੁੱਕਾ ਕੁੱਝ (ਵਿਲੇਗਮ) ਅੰਦਾਜ਼ਨ	ਫੁੱਲ ਕੁੱਝ ਵਿਚੋਂ ਕਿੱਲਾ ਕੁੱਝ ਕਥਾਈਏ ਨੂੰ ਇੱਥੇ ਗਿਆ (ਵਿਲੇਗਮ) ਅੰਦਾਜ਼ਨ	ਐਮੀਟਿਵ/ਨਮਾਹਿਤ ਕੁੱਝ (ਵਿਲੇਗਮ) ਅੰਦਾਜ਼ਨ ਜਿਵੇਂ ਕਿ ਸੰਨਟਰੀ ਨੈਪੀਰਨ, ਬੈਰਿਆ ਦੇ ਡਾਇਲ ਅਦਿ	ਕੁੱਲ ਕੁੱਝ ਇਕੱਠਾ ਹੋਇਆ (ਵਿਲੇਗਮ) (8+9+10+11)
1	80	ਈਮ	-	ਮੁਕਾਬਲੇ	60	ਹਾਂ	205 kg	715 "	105 kg	20 kg	470
2	32	ਭੁੱਖੇ	88375-3775	ਮੁਕਾਬਲੇ ਏਰੀ	100	"	215 "	350 "	95 "	35 "	653
3	30	ਮੁਕਾਬਲੇ ਕੁਮਾਰ	91151-8612	ਮੁਕਾਬਲੇ ਕੁਮਾਰ	100	"	220 "	255 "	99 "	30 "	703
4	32	ਮੁਕਾਬਲੇ ਕੁਮਾਰ	82850 1942	ਮੁਕਾਬਲੇ ਕੁਮਾਰ	80	"	255 "	390 "	95 "	40 "	680
5	30	ਮੁਕਾਬਲੇ ਕੁਮਾਰ	-	ਮੁਕਾਬਲੇ ਕੁਮਾਰ	102	"	280 "	315 "	95 "	45 "	495
6	63	ਮੁਕਾਬਲੇ	96466 6148	ਮੁਕਾਬਲੇ	90	"	270 "	395 "	98 "	30 "	772
7	70	ਮੁਕਾਬਲੇ	-	ਮੁਕਾਬਲੇ	75	"	275 "	385 "	100 "	35 "	795
8	52	ਮੁਕਾਬਲੇ	79367-6372	ਮੁਕਾਬਲੇ ਕੁਮਾਰ	65	"	250 "	300 "	115 "	30 "	725
9	32	ਮੁਕਾਬਲੇ	83603-1346	ਮੁਕਾਬਲੇ ਕੁਮਾਰ	66	"	250 "	315 "	115 "	35 "	725
10	63	ਮੁਕਾਬਲੇ ਕੁਮਾਰ	62802-9676	ਮੁਕਾਬਲੇ ਕੁਮਾਰ		"					725

6,796

ਸੇਕੇਡਰੀ ਟਰਾਂਸਪੋਰਟ ਸਟੇਸ਼ਨ ਡਿਪਟੀ ਕਮਿਸ਼ਨਰ ਨਗਰ-

1) ਵੀਕਲ ਨੰਬਰ-
2) ਜਿਸ ਸਮੇਂ ਕੁੱਝ ਖੁੱਲਿਆ ਗਿਆ :-

ਸੱਕਾ ਕੁੱਝ:- 3,380 kg
ਸਿੱਕਾ ਕੁੱਝ:- 2,525 kg

ਮੁਕਾਬਲੇ ਕਮਿਸ਼ਨਰ

ਨਗਰ ਨਿਰਮ ਲੁਫਿਆਣਾ

ਟਰਾਂਸਪੋਰਟ ਸਟੇਸ਼ਨ ਦਾ ਨਾਮ

ਐਮ. ਡੀ

ਲਾਗੂ-ਸ਼ੁੱਕਰ ਭਰਨ ਵਾਲੇ ਦਾ ਨਾਮ ਅਤੇ ਅੰਕੜਾ

5.1 ਡੀਐੱਚ

ਸੈਟ

3

ਮਹੀਨਾਵਾਰ ਲਾਗੂ-ਸ਼ੁੱਕਰ

1	2	3	4	5	6	7	8	9	10	11	12
ਕਰੀ ਨੰ	ਵਾਰ ਨੰ	ਕੋਮਟ ਕੁਲੰਕਟਰ ਦਾ ਨਾਮ	ਕੋਮਟ ਕੁਲੰਕਟਰ ਦਾ ਮੋਬਾਈਲ ਨੰ	ਏਜੰਟ/ਸੁਪਰ/ਕਲਰੀ	ਕੁੱਲ ਮਿੰਟ ਘਰ ਵਿਚ ਕੁੱਝ ਇਕੱਠਾ ਕੀਤਾ ਜਾਂਦਾ ਹੈ।	ਮੰਗੀਗੇਮਨ (ਚਾ ਜਾਂ ਨਹੀਂ)	ਗਿੱਝਾ ਕੁੱਝ (ਕਿਲੋਗ੍ਰਾਮ) ਅੰਦਾਜਨ	ਸੁੱਕਾ ਕੁੱਝ (ਕਿਲੋਗ੍ਰਾਮ) ਅੰਦਾਜਨ	ਸੁੱਕਾ ਕੁੱਝ ਵਿਚੋਂ ਮਿੱਠਾ ਕੁੱਝ ਵਧਾਈ ਦੇ ਨੂੰ ਇੱਕ ਗਿੱਝਾ (ਕਿਲੋਗ੍ਰਾਮ) ਅੰਦਾਜਨ	ਐਮਪਟਿਵ/ਰਿਮਾਕਸ ਕੁੱਝ (ਕਿਲੋਗ੍ਰਾਮ) ਅੰਦਾਜਨ ਜਿਵੇਂ ਜਿੰਨ੍ਹਾਂ ਨੀਮਿੰਟ, ਗਿੱਝਾ ਦੇ ਭਾਇਰ ਅਗੇ	ਕੁੱਲ ਕੁੱਝ ਇਕੱਠਾ ਹੋਇਆ (ਕਿਲੋਗ੍ਰਾਮ) (8+9+10+11)
1	53	ਮੁਖੀ	98264 97169	ਗੁਰਦਿਆਲ	82	ਹੀ	215 14	315 14	100 14	20 14	660
2	52	ਪੁਕ	91772 9310	ਮੁਖੀ ਡੀਐੱਚ	92	"	215 "	355 "	55 "	25 "	680
3	52	ਮੁਖੀ ਡੀਐੱਚ	70778 21385	ਮੁਖੀ ਡੀਐੱਚ	900	"	230 "	228 "	115 "	20 "	703
4	55	ਮੁਖੀ ਡੀਐੱਚ	98844 26379	ਮੁਖੀ ਡੀਐੱਚ	50	"	215 "	305 "	105 "	25 "	760
5		ਮੁਖੀ ਡੀਐੱਚ	78144-74710	ਮੁਖੀ ਡੀਐੱਚ	90	"	245 "	385 "	200 "	30 "	760
6		ਮੁਖੀ ਡੀਐੱਚ	88657 22287	ਮੁਖੀ ਡੀਐੱਚ	95	"	250 "	366 "	85 "	25 "	696
7		ਮੁਖੀ ਡੀਐੱਚ		ਮੁਖੀ ਡੀਐੱਚ	100	"	255 "	375 "	125 "	28 "	677
8		ਮੁਖੀ ਡੀਐੱਚ	83662 61206	ਮੁਖੀ ਡੀਐੱਚ	75	"	286 "	385 "	90 "	30 "	791
9		ਮੁਖੀ ਡੀਐੱਚ	80547-24160	ਮੁਖੀ ਡੀਐੱਚ	80	"	300 "	315 "	85 "	25 "	795
10		ਮੁਖੀ ਡੀਐੱਚ	97795-6116	ਮੁਖੀ ਡੀਐੱਚ	100	"	215 "	315 "	95 "	20 "	756

7.158

ਸੇਕਿਟਰੀ ਟਰਾਂਸਪੋਰਟ ਸਟੇਸ਼ਨ ਡਿਪਟੀ ਵਰਕਿਲ ਨੰਬਰ:-

1)

ਸਿਮ ਸਮੇਂ ਕੁੱਝ ਗਿੱਝਾ :-

ਸੁੱਕਾ ਕੁੱਝ:- 3,882 14
ਗਿੱਝਾ ਕੁੱਝ:- 2,606 14

ਮੁਖੀ ਡੀਐੱਚ
ਮੁਖੀ ਡੀਐੱਚ

ਨਗਰ ਨਿਗਮ ਲੁਧਿਆਣਾ

ਟਰਾਂਸਪੋਰਟ ਸਟੇਸ਼ਨ ਦਾ ਨਾਮ
ਬੀਮੀ 237

ਲਾਗੂ-ਸ਼ੁੱਧ ਭਰਨ ਵਾਲੇ ਦਾ ਨਾਮ ਅਤੇ ਅਹੁਦਾ
ਸੀ. ਡੀ. ਡੀ

ਸ਼ੀਟ ਨੰ
0

ਮਹੀਨਾਵਾਰ ਲਾਗੂ-ਸ਼ੁੱਧ

1	2	3	4	5	6	7	8	9	10	11	12
ਲਾਗੂ ਨੰ	ਵਾਰਡ ਨੰ	ਵੈਸਟ ਕੁਲੀਬਟਰ ਦਾ ਨਾਮ	ਵੈਸਟ ਕੁਲੀਬਟਰ ਦਾ ਸੰਚਾਲਕ ਨੰ	ਦੋਸ਼ੀਆ/ਸਿੱਟਾ/ਕਲੋਨੀ	ਕੁੱਲ ਸਿੱਟੇ ਅਤੇ ਵਿੱਚ ਕੁੱਝ ਇਕੱਠਾ ਕੀਤਾ ਜਾਂਦਾ ਹੈ।	ਸੰਚਾਲਕ (ਦਾ ਜਾਂ ਨਹੀਂ)	ਸਿੱਟਾ ਕੁੱਝ (ਕਿਲੋਗ੍ਰਾਮ) ਅੰਦਾਜ਼ਨ	ਸੁੱਕਾ ਕੁੱਝ (ਕਿਲੋਗ੍ਰਾਮ) ਅੰਦਾਜ਼ਨ	ਸੁੱਕਾ ਕੁੱਝ ਵਿੱਚੋਂ ਸਿੱਟਾ ਕੁੱਝ ਕਰਕੇ ਸਿੱਟਾ ਵਿੱਚ ਸਿੱਟਾ (ਕਿਲੋਗ੍ਰਾਮ) ਅੰਦਾਜ਼ਨ	ਸੈਮੀ-ਟਰ/ਟਰਾਂਸਪੋਰਟ ਕੁੱਝ (ਕਿਲੋਗ੍ਰਾਮ) ਅੰਦਾਜ਼ਨ ਸਿੱਟੇ ਵਿੱਚ ਸਿੱਟੇ ਨੂੰ ਪੈਕਿੰਗ ਦੇ ਡਾਕੂਮੈਂਟ ਅਤੇ	ਕੁੱਲ ਕੁੱਝ ਇਕੱਠਾ ਕੀਤਾ (ਕਿਲੋਗ੍ਰਾਮ) (8+9+10+11)
1	30	ਗੁਪਤ	-	ਪੇਟਰੋਲ	50	ਹੈ	205 kg	315 kg	95 kg	15 kg	620
2	79	ਗੁਪਤ	-	ਪੇਟਰੋਲ	40	"	235 "	335 "	105 "	10 "	693
3	81	ਗੁਪਤ	8146621	ਪੇਟਰੋਲ	30	"	245 "	330 "	115 "	25 "	715
4	30	ਗੁਪਤ	97817.5315	ਪੇਟਰੋਲ	95	"	235 "	335 "	128 "	30 "	798
5	79	ਗੁਪਤ	96214	ਗੁਪਤ	100	"	245 "	340 "	130 "	25 "	750
6	32	ਗੁਪਤ	98447.1191	ਪੇਟਰੋਲ	75	"	235 "	350 "	115 "	25 "	725
7	63	ਗੁਪਤ	62807.0126	ਪੇਟਰੋਲ	85	"	245 "	345 "	120 "	30 "	788
8	32	ਗੁਪਤ	73457-05144	ਗੁਪਤ	100	"	285 "	330 "	155 "	25 "	765
9	20	ਗੁਪਤ	-	ਗੁਪਤ	100	"	285 "	335 "	150 "	28 "	762
10	53	ਗੁਪਤ	98782-8771	ਗੁਪਤ	100	"	275 "	345 "	135 "	30 "	742

6,654 kg

ਸੇਕੇਡਰੀ ਟਰਾਂਸਪੋਰਟ ਸਟੇਸ਼ਨ ਤਿੰਨ ਵਾਰੀਕਲ ਨੰਬਰ-

ਸਿੱਟਾ ਕੁੱਝ: 2,400 kg
ਸਿੱਟਾ ਕੁੱਝ: 2,493 kg

ਗੁਪਤ ਨਿਗਮ

ਨਗਰ ਨਿਗਮ ਲੁਧਿਆਣਾ

09/01/2025

ਸ਼੍ਰੀ: ਚੌਧਰੀ

S.T ਚੌਧਰੀ

ਬੈਚ D

1	2	3	4	5	6	7	8	9	10	11	12
ਕਮਰ ਨੰ	ਵਾਰਡ ਨੰ	ਵੈਮਟ ਕੁਲੰਕਟਰ ਦਾ ਨਾਮ	ਵੈਮਟ ਕੁਲੰਕਟਰ ਦਾ ਮੋਬਾਈਲ ਨੰ	ਏਰੀਆ/ਸਿਟੀ/ਕਲੋਨੀ	ਕੁੱਲ ਖਿੱਚੇ ਘਰਾਂ ਵਿਚ ਕੁੱਝਾ ਇਕੱਠਾ ਕੀਤਾ ਜਾਂਦਾ ਹੈ।	ਸਿਟੀ/ਗੇਟ (ਹਾਂ ਜਾਂ ਨਹੀਂ)	ਗਿੱਲਾ ਕੁੱਝਾ (ਕਿਲੋਗ੍ਰਾਮ) ਅੰਦਾਜ਼ਾ	ਚੁੱਕਾ ਕੁੱਝਾ (ਕਿਲੋਗ੍ਰਾਮ) ਅੰਦਾਜ਼ਾ	ਚੁੱਕਾ ਕੁੱਝੇ ਵਿਚੋਂ ਖਿੱਚੇ ਕੁੱਝਾ ਵਰਗੀਏ ਨੂੰ ਖਿੱਚੇ ਗਿਆ (ਕਿਲੋਗ੍ਰਾਮ) ਅੰਦਾਜ਼ਾ	ਐਮੀਟਿਡ/ਨਾਮਾਵਲੀ ਕੁੱਝਾ (ਕਿਲੋਗ੍ਰਾਮ) ਅੰਦਾਜ਼ਾ ਜਿਥੇ ਵੀ ਸਿਟੀ ਨੂੰ ਖਿੱਚੇ ਗਿਆ ਦੇ ਖਾਣੇਪਾਣੇ ਅਤੇ	ਕੁੱਕਾ ਕੁੱਝਾ ਇਕੱਠਾ ਹੋਇਆ (ਕਿਲੋਗ੍ਰਾਮ) (8+9+10+11)
1		ਮੀਰਜ਼ਾ ਪੈਲੋ	78144-7420	ਮੀਰਜ਼ਾ ਪੈਲੋ	80	ਹਾਂ	245 kg	315 kg	95 kg	30 kg	685
2		ਪੈਲੋ	88619-32247	ਮੀਰਜ਼ਾ ਪੈਲੋ	95	"	285 "	380 "	100 "	35 "	450
3		ਪੈਲੋ		ਮੀਰਜ਼ਾ ਪੈਲੋ	100	"	250 "	295 "	105 "	30 "	730
4		ਪੈਲੋ	8362-61706	ਮੀਰਜ਼ਾ ਪੈਲੋ	75	"	285 "	280 "	115 "	35 "	815
5		ਪੈਲੋ	8844-2416	ਮੀਰਜ਼ਾ ਪੈਲੋ	86	"	240 "	240 "	118 "	30 "	910
6		ਪੈਲੋ	74694-75729	ਮੀਰਜ਼ਾ ਪੈਲੋ	98	"	270 "	215 "	195 "	35 "	815
7		ਪੈਲੋ	9720-61554	ਮੀਰਜ਼ਾ ਪੈਲੋ	90	"	205 "	295 "	200 "	20 "	760
8		ਪੈਲੋ	9770-61554	ਮੀਰਜ਼ਾ ਪੈਲੋ	102	"	215 "	250 "	295 "	55 "	845
9		ਪੈਲੋ	8844-73370	ਮੀਰਜ਼ਾ ਪੈਲੋ	100	"	255 "	215 "	215 "	55 "	817
10		ਪੈਲੋ	97817-53116	ਮੀਰਜ਼ਾ ਪੈਲੋ	95	"	235 "	300 "	295 "	50 "	810

ਸਿਟੀ ਟਰਾਂਸਪੋਰਟ ਸਟੇਸ਼ਨ ਡਿਪਟੀ ਵਰਕਰ ਨੰਬਰ-
ਸਿਸ ਨੰਬਰ ਕੁੱਝਾ ਖਿੱਚਿਆ ਗਿਆ :-

ਚੁੱਕਾ ਕੁੱਝਾ:- 2,115 kg
ਗਿੱਲਾ ਕੁੱਝਾ:- 2,245 kg

ਮਹਾਰਾਜਾ ਨਿਰੀਖਕ

ਨਗਰ ਨਿਗਮ ਲੁਧਿਆਣਾ

ਦਫ਼ਤਰੀ ਸਟੈਂਪ ਦਾ ਨਾਮ
ਸ਼੍ਰੀ. ਚੌ

ਲਾਗੂ-ਸ਼ੁੱਭ ਫਲਾਂ ਦਾ ਨਾਮ ਅਤੇ ਆਰੁੱਦਾ
S-T ਨੀਯ

ਸ਼ਿੱਟ
B

1	2	3	4	5	6	7	8	9	10	11	12
ਕਈ ਨੰ	ਵਾਰਡ ਨੰ	ਵੈਸਟ ਗੁਨੈਰਟਰ ਦਾ ਨਾਮ	ਵੈਸਟ ਗੁਨੈਰਟਰ ਦਾ ਸੰਬੰਧੀ ਨੰ	ਫੋਟੋਆ/ਪੁਰਖਾ/ਬਲੋਕੀ	ਚੁੱਲ ਸਿੱਟੇ ਅਤੇ ਵਿੱਚ ਗੁਣਾ ਵਿੱਚੋਂ ਵੀਡਾ ਜਾਂਦਾ ਹੈ।	ਸੰਗਠਿਕ ਨੰ (ਹਾਂ ਜਾਂ ਨਹੀਂ)	ਸਿੱਟਾ ਗੁਣਾ (ਵਿਲੇਗੁਮ) ਅੰਦਾਜਨ	ਸ਼ੁੱਭ ਗੁਣਾ (ਵਿਲੇਗੁਮ) ਅੰਦਾਜਨ	ਸ਼ੁੱਭ ਗੁਣੇ ਵਿੱਚੋਂ ਸਿੱਟਾ ਗੁਣਾ ਵਧਾਈਏ ਨੂੰ ਵਿੱਚੋਂ ਗਿਣਾ (ਵਿਲੇਗੁਮ) ਅੰਦਾਜਨ	ਸੰਮੇਲਿਤ/ਮਜ਼ਦੂਰੀ ਗੁਣਾ (ਵਿਲੇਗੁਮ) ਅੰਦਾਜਨ ਜਿਵੇਂ ਕਿ ਸੰਨਦੀ ਨੋਮਿਨੇ. ਸ਼ਿੱਟਾਂ ਦੇ ਭਾਇਰ ਅਜਿਹੇ	ਚੁੱਲ ਗੁਣਾ ਵਿੱਚੋਂ ਹੋਇਆ (ਵਿਲੇਗੁਮ) (8+9+10+11)
1	30	ਮੁਕਤੀ ਗੁਮਰ	91156-86812	2132401 ਮੁਕਤੀ	95	0	135	295	80	15	528
2	32	ਮੁਕਤੀ	88375-1764	312401 ਮੁਕਤੀ	100	"	145	280	95	25	285
3	52	ਦੇਵਪਾਲ ਪਿੰਡ	95712-57115	41001 ਕਾਮੇਲੀ ਕਾਮੇਲੀ	102	"	135	215	105	20	535
4	30	ਦੇਵ ਗੁਮਰ	97117-5311	ਦੇਵ ਗੁਮਰ	80	"	145	280	90	25	540
5	32	ਮੁਕਤੀ	62847-1564	ਦੇਵ ਗੁਮਰ	100	"	155	275	95	28	527
6	52	ਮੁਕਤੀ ਗੁਮਰ	96244-4001	ਦੇਵ ਗੁਮਰ	95	"	115	288	99	25	576
7	30	ਮੁਕਤੀ	-	ਮੁਕਤੀ	98	"	180	295	99	20	594
8	32	ਮੁਕਤੀ ਗੁਮਰ	73407-0564	ਮੁਕਤੀ ਗੁਮਰ	85	"	175	270	102	25	572
9	53	ਮੁਕਤੀ	-	ਮੁਕਤੀ	90	"	180	290	105	20	585
10	32	ਮੁਕਤੀ	81825-1764	2132401 ਮੁਕਤੀ	95	"	175	290	115	35	615

4,834 Rs

ਸੇਕੇਡਰੀ ਟਰਾਂਸਫਰ ਸਟੈਂਪਨ ਡਿਟੇਲ
ਵਰੀਫਿਕ ਨੰਬਰ:-
ਸਿਸ ਸਮੇਂ ਗੁਣਾ ਚੁੱਕਿਆ ਗਿਆ :-

ਸ਼ੁੱਭ ਗੁਣਾ:- 2,558 Rs
ਸਿੱਟਾ ਗੁਣਾ:- 1,590 Rs

ਮੁਕਤੀ ਨਿਗਮ
ਮੁਕਤੀ ਨਿਗਮ

ਨਗਰ ਨਿਗਮ ਲੁਧਿਆਣਾ

ਟਰਾਂਸਪਾਰੈਂਸੀ ਦਾ ਨਾਮ
ਸ਼੍ਰੀਮ. ਡੀ. ਡੀ.

ਲਗਾ-ਬੁੱਝ ਖਾਣ ਵਾਲੇ ਦਾ ਨਾਮ ਅਤੇ ਅਸੂਲਦਾਰ
S.T. ਸ਼੍ਰੀਮ

ਸ਼ਿੱਟ ਨੰਬਰ
B

1	2	3	4	5	6	7	8	9	10	11	12
ਲਾਜ਼ੀ ਨੰ	ਵਾਰਡ ਨੰ	ਵੈਮਟ ਗੁਨਕਰਦਾਰ ਦਾ ਨਾਮ	ਵੈਮਟ ਗੁਨਕਰਦਾਰ ਦਾ ਸੋਫਟੀਕ ਨੰ	ਦੇਸ਼ੀਆ/ਪਿੰਡ/ਵਾਲੇ	ਬੁੱਝ ਸਿੱਟੇ ਅਤੇ ਬਿੱਟ ਗੁਣਾ ਵਿੱਚ ਵੀਜ਼ਾ ਜਾਂਦਾ ਹੈ।	ਸੋਗਰੀਓਮਨ (ਹਾ ਜਾਂ ਨਹੀਂ)	ਬਿੱਟਾ ਗੁਣਾ (ਬਿਲੇਗੁਮ) ਅਦਾਨ	ਬੁੱਝ ਗੁਣਾ (ਬਿਲੇਗੁਮ) ਅਦਾਨ	ਬੁੱਝ ਗੁਣੇ ਵਿੱਚ ਬਿੱਟਾ ਗੁਣਾ ਵਧਾਈ ਦੇ ਨੂੰ ਵਿੱਟਾ ਸਿੱਟਾ (ਬਿਲੇਗੁਮ) ਅਦਾਨ	ਕੋਮਪਿਟਿ/ਲਗਾਭਗ ਗੁਣਾ (ਬਿਲੇਗੁਮ) ਅਦਾਨ ਨਿੱਢੇ ਫਿ ਸੋਕਟੀ ਨੀਫਿਕਨ, ਬੰਦਿਓਰ ਦੇ ਤਾਇਰ ਅਫਿ	ਬੁੱਝ ਗੁਣਾ ਵਿੱਚ ਹੋਇਆ (ਬਿਲੇਗੁਮ) (8+9+10+11)
1	30	ਮਲਿੰਗ ਗੁਮ	91186 8682	ਗੁਜਰਾਤੀ ਮਾਰ	95	ਹੈ	95 kg	255 kg	35 kg	20 kg	408
2	32	ਪੁਲਿੰਗ	88575-1706	ਭੀ, ਪਿੰਡ/ਪਿੰਡ	100	"	105 "	205 "	40 "	25 "	475
3	52	ਵਿਓਲੇਟ ਪਿੰਡ	98782 3776	ਵਿਓਲੇਟ ਪਿੰਡ	102	"	135 "	280 "	75 "	20 "	550
4	53	ਮੁਖਿੰ	-	ਮੁਖਿੰ	90	"	125 "	285 "	80 "	25 "	635
5	30	ਮੁਖਿੰ	-	ਮੁਖਿੰ	94	"	145 "	280 "	95 "	25 "	545
6	32	ਮੁਖਿੰ	73577-0514	ਪਿੰਡ/ਪਿੰਡ	86	"	180 "	200 "	100 "	58 "	608
7	63	ਮੁਖਿੰ	62801-0182	ਪਿੰਡ/ਪਿੰਡ	75	"	175 "	215 "	115 "	20 "	635
8	32	ਮੁਖਿੰ	63427-1844	ਮੁਖਿੰ	100	"	185 "	210 "	195 "	25 "	663
9	52	ਮੁਖਿੰ	9614-4104	ਪਿੰਡ/ਪਿੰਡ	95	"	105 "	235 "	125 "	20 "	585
10	80	ਮੁਖਿੰ	97817-5318	ਪਿੰਡ/ਪਿੰਡ	80	"	108 "	215 "	115 "	25 "	563

5,367 kg

ਸੇਕਿਟਰੀ ਟਰਾਂਸਪਾਰੈਂਸੀ ਸਟੇਸ਼ਨ ਡਿਪਟੀ
ਵੀਰਕ ਨੰਬਰ-
ਸਿੱਟਾ ਗੁਣਾ ਡਿਪਟੀ ਸਿੱਟਾ

ਬੁੱਝ ਗੁਣਾ: 1358 kg
ਬਿੱਟਾ ਗੁਣਾ: 2168 kg

ਮੁਖਿੰ
ਮੁਖਿੰ ਨਿਰੀਖਕ

ਨਗਰ ਨਿਗਮ ਲੁਧਿਆਣਾ

ਟਰਾਂਸਪੋਰਟ ਮੀਟਿੰਗ ਦਾ ਨਾਮ
ਸ਼੍ਰੀਮਤੀ ਚੌਧਰੀ

ਲਾਗੂ-ਬੁੱਕ ਕਰਨ ਵਾਲੇ ਦਾ ਨਾਮ ਅਤੇ ਅਹੁਦਾ
S.I ਚੌਧਰੀ

ਸੰਨ
20

1	2	3	4	5	6	7	8	9	10	11	12
ਲੜੀ ਨੰ	ਵਾਰਡ ਨੰ	ਵੈਸਟ ਡੁਲੀਵਰ ਦਾ ਨਾਮ	ਵੈਸਟ ਡੁਲੀਵਰ ਦਾ ਮੋਬਾਈਲ ਨੰ	ਦੇਸੀਆਂ/ਸਿੱਧਾਂ/ਕਲੰਨੀ	ਕੁੱਠ ਸਿੱਠੇ ਘਰ ਵਿੱਚ ਕੁੱਠਾ ਵਿੱਚ ਵੀੜਾ ਜਾਂਦਾ ਹੈ।	ਸੰਗਠਿਤ (ਹਾਂ ਜਾਂ ਨਹੀਂ)	ਗਿੱਲਾ ਕੁੱਠਾ (ਵਿਲੇਗਮ) ਅੰਦਾਜਨ	ਸੁੱਕਾ ਕੁੱਠਾ (ਵਿਲੇਗਮ) ਅੰਦਾਜਨ	ਸੁੱਕਾ ਕੁੱਠੇ ਵਿੱਚੋਂ ਸਿੱਠਾ ਕੁੱਠਾ ਕਥਾਬੰਦੀ ਨੂੰ ਵਿੱਚੋਂ ਹਿੱਸਾ (ਵਿਲੇਗਮ) ਅੰਦਾਜਨ	ਓਮੀਟਿਡ/ਹਮਾਰਕਸ ਕੁੱਠਾ (ਵਿਲੇਗਮ) ਅੰਦਾਜਨ ਸਿੱਠੇ ਵਿੱਚ ਸੰਨਟਰੀ ਨੋਪਿੰਗ, ਖੋਲ੍ਹਿਆ ਦੇ ਡਾਇਪਰ ਅਸਿੱਠੇ	ਕੁੱਠਾ ਕੁੱਠਾ ਵਿੱਚੋਂ ਹਿੱਸਾ (ਵਿਲੇਗਮ) (8+9+10+11)
1	32	ਮਾਮੀ ਗੁਮਰ	8288211423	ਪੈਲੀ 2015	100	ਜੀ	965	44	114	31	840
2	79	ਸ਼੍ਰੀਮਤੀ ਮੁੰਡੀ ਗੁਮਰ	9888801144	ਗੁਮਰੀ 3010	50	"	995	415	181	20	865
3	80	ਮੁੰਡੀ ਗੁਮਰ		ਮੁੰਡੀ ਗੁਮਰ	95	"	700	715	135	25	785
4	80	ਮੁੰਡੀ ਗੁਮਰ	9466186407	ਮੁੰਡੀ ਗੁਮਰ	100	"	915	315	140	30	700
5	63	ਪੈਲੀ	9646664444	ਮੁੰਡੀ ਗੁਮਰ	102	"	984	350	145	31	785
6	62	ਮੁੰਡੀ ਗੁਮਰ	9501795388	ਮੁੰਡੀ ਗੁਮਰ	100	"	880	355	155	40	800
7	62	ਮੁੰਡੀ ਗੁਮਰ	75279444	ਮੁੰਡੀ ਗੁਮਰ	150	"	975	315	195	95	810
8	62	ਮੁੰਡੀ ਗੁਮਰ	8146640444	ਮੁੰਡੀ ਗੁਮਰ	60	"	995	205	130	95	925
9	60	ਮੁੰਡੀ ਗੁਮਰ	98660311	ਮੁੰਡੀ ਗੁਮਰ	60	"	300	375	131	98	908
10	52	ਮੁੰਡੀ ਗੁਮਰ	9870491564	ਮੁੰਡੀ ਗੁਮਰ	95	"	995	385	190	90	900

ਸੰਕੇਤਕ ਟਰਾਂਸਪੋਰਟ ਮੀਟਿੰਗ ਨਿਵੇਸ਼
1) ਵਰੀਕਲ ਨੰਬਰ:- 8,718 1/2

2) ਸਿਮ ਸਮੇਂ ਕੁੱਠਾ ਖੋਲ੍ਹਿਆ ਗਿਆ :-
ਸੁੱਕਾ ਕੁੱਠਾ:- 2,475 kg
ਗਿੱਲਾ ਕੁੱਠਾ:- 2,165 kg

ਮੁਖੀਆ
ਮੁਖੀਆ ਨਿਰੀਖਕ

ਨਗਰ ਨਿਗਮ ਲੁਧਿਆਣਾ

ਟਰਾਂਸਮਿਸ਼ਨ ਸਟੇਸ਼ਨ ਦਾ ਨਾਮ
ਬੀਮਿੰਟ ਫੋਰ

ਲਾਗੂ-ਬੁੱਢ ਖਰਚੇ ਵਾਲੇ ਦਾ ਨਾਮ ਅਤੇ ਆਰੰਭ
S.T ਮੀਟ

ਸ਼ੀਟ ਨੰਬਰ
B

ਮਹੀਨਾਵਾਰ ਲਾਗੂ-ਬੁੱਢ											
1	2	3	4	5	6	7	8	9	10	11	12
ਕਰੀ ਨੰ	ਵਾਰਡ ਨੰ	ਵੇਸਟ ਬੁਨੈਟਰ ਦਾ ਨਾਮ	ਵੇਸਟ ਬੁਨੈਟਰ ਦਾ ਮੋਬਾਈਲ ਨੰ	ਫੋਟੋਗ੍ਰਾਫਿਕ/ਕਲੱਬ	ਬੁੱਲ ਸਿੰਨ ਅਤੇ ਵਿਚ ਬੁੱਢਾ ਵਿਚਲਾ ਕੀਤਾ ਜਾਂਦਾ ਹੈ।	ਸੰਕੀਰਨ (ਰਾ ਜਾਂ ਨਕੀ)	ਸਿੱਲਾ ਬੁੱਢਾ (ਮਿਲੀਗ੍ਰਾਮ) ਅੰਦਾਜਨ	ਬੁੱਢਾ ਬੁੱਢਾ (ਮਿਲੀਗ੍ਰਾਮ) ਅੰਦਾਜਨ	ਬੁੱਢਾ ਬੁੱਢੇ ਵਿਚੋਂ ਸਿੱਲਾ ਬੁੱਢਾ ਬਚਾਈ ਦੇ ਨੂੰ ਵਿੱਚ ਸਿੱਲਾ (ਮਿਲੀਗ੍ਰਾਮ) ਅੰਦਾਜਨ	ਐਮਪੀਏ/ਮਾਸਟਰ ਬੁੱਢਾ (ਮਿਲੀਗ੍ਰਾਮ) ਅੰਦਾਜਨ ਜਿਵੇਂ ਕਿ ਸੈਕਟਰੀ ਨੋਮੀਨੇ, ਸਿੱਲਾ ਦੇ ਡਾਇਲ ਅਦਿ	ਬੁੱਲ ਬੁੱਢਾ ਵਿਚਲਾ ਹੋਇਆ (ਮਿਲੀਗ੍ਰਾਮ) (8+9+10+11)
1	52	ਬੀਮਿੰਟ	70873-2133	ਬੀਮਿੰਟ ਫੋਰ	80	71	135	300	75	9	508
2	52	ਬੀਮਿੰਟ	957224510	ਬੀਮਿੰਟ ਫੋਰ	85	"	135	315	95	9	554
3	53	ਬੀਮਿੰਟ	957224056	ਬੀਮਿੰਟ ਫੋਰ	95	"	145	315	85	7	552
4	52	ਬੀਮਿੰਟ	62572-9676	ਬੀਮਿੰਟ ਫੋਰ	90	"	155	289	90	1	540
5	30	ਬੀਮਿੰਟ	536511354	ਬੀਮਿੰਟ ਫੋਰ	95	"	185	385	95	5	310
6	52	ਬੀਮਿੰਟ	-	ਬੀਮਿੰਟ ਫੋਰ	95	"	185	300	115	30	570
7	63	ਬੀਮਿੰਟ	-	ਬੀਮਿੰਟ ਫੋਰ	85	"	300	315	95	35	645
8	30	ਬੀਮਿੰਟ	96462-6144	ਬੀਮਿੰਟ ਫੋਰ	90	"	815	310	90	40	663
9	32	ਬੀਮਿੰਟ	-	ਬੀਮਿੰਟ ਫੋਰ	100	"	295	305	95	35	563
10	30	ਬੀਮਿੰਟ	82880-1841	ਬੀਮਿੰਟ ਫੋਰ	85	"	200	235	105	20	563

5,468 kg

ਸੰਕੀਰਨ ਟਰਾਂਸਮਿਸ਼ਨ ਸਟੇਸ਼ਨ ਡਿਟੈਲ
ਵੀਡੀਓ ਨੰਬਰ:-
1) ਸਿਸ ਸਮੇਂ ਬੁੱਢਾ ਬੁੱਢਿਆ ਗਿਆ :-

ਬੁੱਢਾ ਬੁੱਢਾ:- 2,877 kg
ਸਿੱਲਾ ਬੁੱਢਾ:- 1,710 kg

ਮਹਾਂਸ਼ਿਵ
ਨਗਰੀ ਨਿਰੀਖਕ

ਸਿੱਕਾ

ਨਗਰ ਨਿਗਮ ਲੁਧਿਆਣਾ

04/01/2024

ਟਰਾਂਸਪਾਰੈਂਸੀ ਮਾਮਲੇ ਦਾ ਨਾਂਮ
ਸੀ. ਜੀ. ਸਿੰਘ

ਲਾਗੂ-ਬੁੱਢ ਭਾਗ ਵਾਲੇ ਦਾ ਨਾਂਮ ਅਤੇ ਆਰੰਘ

5.1 ਸਿੱਘ

ਸਿੱਕਾ

1	2	3	4	5	6	7	8	9	10	11	12
ਕਮੀ ਨੰ	ਵਾਰਡ ਨੰ	ਵੈਸਟ ਬੁੱਢ ਵਾਲੇ ਦਾ ਨਾਂਮ	ਵੈਸਟ ਬੁੱਢ ਵਾਲੇ ਦਾ ਸੋਸਾਈਟੀ ਨੰ	ਦੇਸ਼ੀਆਂ/ਮੋਕਾ/ਕਲੋਨੀ	ਬੁੱਢ ਸਿੱਕੇ ਘਰ ਵਿੱਚ ਕੁਝ ਵਿਕਣ ਵਾਲੇ ਵਾਲੇ	ਸੰਗਠਿਤ (ਜਾਂ ਨਾ ਨਹੀਂ)	ਸਿੱਕਾ ਕੁਝ (ਵਿਲੇਗਮ) ਅੰਦਰ	ਬੁੱਢ ਕੁਝ (ਵਿਲੇਗਮ) ਅੰਦਰ	ਬੁੱਢ ਕੁਝ ਵਿੱਚੋਂ ਸਿੱਕੇ ਵਿੱਚ ਸਿੱਕੇ (ਵਿਲੇਗਮ) ਅੰਦਰ	ਸੰਗਠਿਤ/ਲਗਭਗ ਕੁਝ (ਵਿਲੇਗਮ) ਅੰਦਰ ਸਿੱਕੇ ਵਿੱਚ ਸਿੱਕੇ ਨੂੰ ਸਿੱਕੇ ਦੇ ਭਾਗ ਵਿੱਚ ਆਇ	ਬੁੱਢ ਕੁਝ ਵਿੱਚੋਂ ਸਿੱਕੇ (ਵਿਲੇਗਮ) (8+9+10+11)
1	52	ਮਹੀਨਾ ਸਿੱਕੇ	117-5315	ਮਹੀਨਾ ਸਿੱਕੇ	80	ਯ	150 kg	300 kg	85 kg	15 kg	550
2	52	ਮਹੀਨਾ ਸਿੱਕੇ	117-5315	ਮਹੀਨਾ ਸਿੱਕੇ	95	"	175 "	305 "	95 "	80 "	598
3	52	ਮਹੀਨਾ ਸਿੱਕੇ	117-5315	ਮਹੀਨਾ ਸਿੱਕੇ	100	"	155 "	389 "	90 "	95 "	559
4	63	ਮਹੀਨਾ ਸਿੱਕੇ	117-5315	ਮਹੀਨਾ ਸਿੱਕੇ	75	"	195 "	385 "	75 "	90 "	505
5	52	ਮਹੀਨਾ ਸਿੱਕੇ	117-5315	ਮਹੀਨਾ ਸਿੱਕੇ	86	"	175 "	391 "	80 "	35 "	510
6	52	ਮਹੀਨਾ ਸਿੱਕੇ	117-5315	ਮਹੀਨਾ ਸਿੱਕੇ	95	"	175 "	386 "	95 "	70 "	586
7	30	ਮਹੀਨਾ ਸਿੱਕੇ	117-5315	ਮਹੀਨਾ ਸਿੱਕੇ	90	"	180 "	389 "	85 "	75 "	589
8	63	ਮਹੀਨਾ ਸਿੱਕੇ	117-5315	ਮਹੀਨਾ ਸਿੱਕੇ	102	"	155 "	379 "	90 "	40 "	564
9	30	ਮਹੀਨਾ ਸਿੱਕੇ	117-5315	ਮਹੀਨਾ ਸਿੱਕੇ	100	"	187 "	350 "	95 "	35 "	597
10	32	ਮਹੀਨਾ ਸਿੱਕੇ	117-5315	ਮਹੀਨਾ ਸਿੱਕੇ	95	"	190 "	395 "	90 "	40 "	574

ਸਿੱਕੇ ਦੀ ਟਰਾਂਸਪਾਰੈਂਸੀ ਮਾਮਲੇ ਦਾ ਨਾਂਮ
ਵਰੀਕਲ ਨੰਬਰ:-

ਬੁੱਢ ਕੁਝ:- 2,647 kg
ਸਿੱਕਾ ਕੁਝ:- 1,697 kg

5,592 kg

ਮਹੀਨਾ ਸਿੱਕੇ

ਨਗਰ ਨਿਗਮ ਲੁਧਿਆਣਾ

04/01/2025

ਸ਼੍ਰੀਮਤੀ ਜ਼ੋਰ

5.1 ਐਕਰ

ਸੈਟ B

1	2	3	4	5	6	7	8	9	10	11	12
ਲੜੀ ਨੰ	ਵਾਹਰ ਨੰ	ਵੇਸਟ ਗੁਨੈਰਟਰ ਦਾ ਨਾਮ	ਵੇਸਟ ਗੁਨੈਰਟਰ ਦਾ ਸੰਬੰਧਿਤ ਨੰ	ਵੇਰੀਫਾਇਰ/ਕਲਰੀ	ਫੁੱਲ ਸਿੱਟੇ ਮਾਰਾ ਵਿਚ ਗੁਣਾ ਇਕੱਠਾ ਕੀਤਾ ਜਾਂਦਾ ਹੈ।	ਸੰਗਠਿਤ (ਹਾਂ ਜਾਂ ਨਹੀਂ)	ਸਿੱਟਾ ਗੁਣਾ (ਕਿਲੋਗ੍ਰਾਮ) ਅੰਦਾਜਨ	ਘੁੰਗ ਗੁਣਾ (ਕਿਲੋਗ੍ਰਾਮ) ਅੰਦਾਜਨ	ਘੁੰਗ ਗੁਣੇ ਵਿਚੋਂ ਸਿੱਟਾ ਗੁਣਾ ਵਧਾਵੇ ਵਿੱਚੋਂ ਸਿੱਟਾ (ਕਿਲੋਗ੍ਰਾਮ) ਅੰਦਾਜਨ	ਐਮਸਟਿਕ/ਹਾਫਲਮ ਗੁਣਾ (ਕਿਲੋਗ੍ਰਾਮ) ਅੰਦਾਜਨ ਵਿੱਚੋਂ ਸਿੱਟੇ ਨੂੰ ਪੈਕਿੰਗ ਦੇ ਕਾਰਜ ਅਤੇ	ਫੁੱਲ ਗੁਣਾ ਇਕੱਠਾ ਹੋਇਆ (ਕਿਲੋਗ੍ਰਾਮ) (8+9+10+11)
1	90	ਬੀਐੱਮ	8457608786	ਸਮਝਦੀ	40	ਜ	115 kg	995 kg	70 kg	16 kg	470
2	70	ਬੀਐੱਮ	8054734166	ਸਮਝਦੀ	50	"	155 "	915 "	95 "	15 "	470
3	52	ਬੀਐੱਮ	7901991050	ਬਲੈਕੀ ਡੈਲ	100	"	150 "	945 "	85 "	10 "	940
4	79	ਬੀਐੱਮ	9877007459	ਬੀਐੱਮ ਡੈਲ	40	"	195 "	955 "	88 "	90 "	488
5	55	ਬੀਐੱਮ	7814788150	ਬਲੈਕੀ ਡੈਲ	80	"	135 "	980 "	76 "	25 "	513
6	63	ਬੀਐੱਮ	8910701896	ਬਲੈਕੀ ਡੈਲ	86	"	198 "	949 "	55 "	13 "	445
7	39	ਬੀਐੱਮ ਡੈਲ	7340705119	ਬੀਐੱਮ ਡੈਲ	98	"	195 "	955 "	88 "	15 "	483
8	53	ਬੀਐੱਮ		ਬਲੈਕੀ ਡੈਲ	90	"	135 "	985 "	90 "	18 "	558
9	52	ਬੀਐੱਮ ਡੈਲ	9878537718	ਬਲੈਕੀ ਡੈਲ	85	"	140 "	989 "	95 "	25 "	549
10	90	ਬੀਐੱਮ ਡੈਲ	9156868883	ਬਲੈਕੀ ਡੈਲ	90	"	150 "	905 "	87 "	18 "	460

ਸੈਕਟਰੀ ਟਰਾਂਸਪੋਰਟ ਸਟੇਸ਼ਨ ਡਿਪਟੀ

1) ਵੀਓ ਡੀ ਨੰਬਰ-

2) ਸਿਸ ਸਮੇਂ ਗੁਣਾ ਖਰੀਦਿਆ ਗਿਆ :-

ਘੁੰਗ ਗੁਣਾ:- 9,523

ਸਿੱਟਾ ਗੁਣਾ:- 1188 kg

ਗੁਜਰਗਰ
ਸਕਾਈ ਨਿਰੀਖਕ

ਨਗਰ ਨਿਗਮ ਲੁਧਿਆਣਾ

05/01/2025

Chowk Si Nishu Chak

1	2	3	4	5	6	7	8	9	10	11	12
ਕਰੀ ਨੰ	ਫਾਹਲ ਨੰ	ਵੈਸਟ ਕੁਲੈਕਟਰ ਦਾ ਨਾਮ	ਵੈਸਟ ਕੁਲੈਕਟਰ ਦਾ ਸੰਬੰਧਿਤ ਨੰ	ਵੇਰੀਫਾਈਡ/ਕਲੈਰੀਫਾਈਡ	ਕੁੱਠ ਵਿੱਚੋਂ ਘਰਾਂ ਵਿੱਚ ਕੁੱਠਾਂ ਵਿੱਚੋਂ ਵੀਓ ਜਾਂਦਾ ਹੈ।	ਸੰਗਠਿਤ (ਜਾਂ ਨਾ ਨਹੀਂ)	ਕੁੱਠਾਂ ਕੁੱਠਾਂ (ਕਿਲੋਗ੍ਰਾਮ) ਅੰਦਾਜ਼ਨ	ਕੁੱਠਾਂ ਕੁੱਠਾਂ (ਕਿਲੋਗ੍ਰਾਮ) ਅੰਦਾਜ਼ਨ	ਕੁੱਠਾਂ ਕੁੱਠਾਂ ਵਿੱਚੋਂ ਕੁੱਠਾਂ ਵਿੱਚੋਂ ਕੁੱਠਾਂ ਵਿੱਚੋਂ (ਕਿਲੋਗ੍ਰਾਮ) ਅੰਦਾਜ਼ਨ	ਕੁੱਠਾਂ ਕੁੱਠਾਂ/ਗਾਰਡਨ ਕੁੱਠਾਂ (ਕਿਲੋਗ੍ਰਾਮ) ਅੰਦਾਜ਼ਨ ਜਿਵੇਂ ਕਿ ਸੈਕਟਰੀ ਨੋਟਿਸ, ਥੀਓਰੀ ਦੇ ਡਾਇਰੈਕਟ ਅਫਿਸ	ਕੁੱਠਾਂ ਕੁੱਠਾਂ ਵਿੱਚੋਂ (ਕਿਲੋਗ੍ਰਾਮ) (8+9+10+11)
1	32	ਮੁਕੇ	88575-17626	ਫਾਹਲ ਨੰ	100	ਯੋ	990 kg	315 kg	90 kg	30 kg	795
2	32	ਮੁਕੇ	91782-3777	ਫਾਹਲ ਨੰ	95	"	995 "	338 "	95 "	35 "	763
3	32	ਮੁਕੇ	88575-12557	ਫਾਹਲ ਨੰ	10	"	990 "	340 "	95 "	30 "	755
4	32	ਮੁਕੇ	82847-1888	ਫਾਹਲ ਨੰ	75	"	985 "	315 "	90 "	35 "	785
5	30	ਮੁਕੇ	91790-6104	ਫਾਹਲ ਨੰ	90	"	990 "	300 "	98 "	30 "	718
6	30	ਮੁਕੇ	90561-7373	ਫਾਹਲ ਨੰ	100	"	975 "	315 "	90 "	35 "	674
7	33	ਮੁਕੇ	-	ਫਾਹਲ ਨੰ	75	"	980 "	385 "	95 "	30 "	790
8	79	ਮੁਕੇ	-	ਫਾਹਲ ਨੰ	80	"	985 "	300 "	98 "	35 "	790
9	79	ਮੁਕੇ	83601-32247	ਫਾਹਲ ਨੰ	85	"	995 "	385 "	90 "	30 "	790
10	79	ਮੁਕੇ	91790-6104	ਫਾਹਲ ਨੰ	90	"	980 "	300 "	95 "	35 "	800

ਸੰਕੇਤੀ ਟਰਾਂਸਕਰਿਪਟ ਸਟੈਸਟਿਕ ਵਿੱਚ
 ਵਰੀਫਾਈਡ ਨੰਬਰ:-

ਕੁੱਠਾਂ ਕੁੱਠਾਂ:- 7,397
 ਕੁੱਠਾਂ ਕੁੱਠਾਂ:- 2,535 kg

7,330

ਮੁਕੇ
 ਮੁਕੇ

ਨਗਰ ਨਿਗਮ ਲੁਧਿਆਣਾ

05/01/2022

ਦਫ਼ਤਰੀ ਨਾਂ

5.1 ਰੀਸ

D

1	2	3	4	5	6	7	8	9	10	11	12
ਲੜੀ ਨੰ	ਵਾਹੜ ਨੰ	ਦੋਸਟ ਬੁਨੈਦਰ ਦਾ ਨਾਮ	ਦੋਸਟ ਬੁਨੈਦਰ ਦਾ ਸੇਬਦੀਲ ਨੰ	ਦੋਸਟ ਬੁਨੈਦਰ/ਬਦੀਲੀ	ਫੁੱਲ ਖਿੱਚੇ ਪਰਾਂ ਵਿਚ ਗੁਣਾ ਦਿੱਤਾ ਗਿਆ ਜਾਂਦਾ ਹੈ।	ਸੇਗਰੀਮੈਨ (ਹਾਂ ਜਾਂ ਨਹੀਂ)	ਮਿਲਾ ਗੁਣਾ (ਬਿਲੇਗਮ) ਅੰਦਾਜ਼ਨ	ਫੁੱਲ ਗੁਣਾ (ਬਿਲੇਗਮ) ਅੰਦਾਜ਼ਨ	ਫੁੱਲ ਗੁਣੇ ਵਿਚੋਂ ਕਿੱਤੇ ਗੁਣਾ ਬਾਕੀਭਾਗ ਨੂੰ ਦਿੱਤਾ ਗਿਆ (ਬਿਲੇਗਮ) ਅੰਦਾਜ਼ਨ	ਫੁੱਲ ਗੁਣੇ/ਜਮਾਤਗੁਣਾ ਗੁਣਾ (ਬਿਲੇਗਮ) ਅੰਦਾਜ਼ਨ ਜਿਸ ਵਿਚ ਸੰਨਦਰੀ ਨਿਰਧਿਕਾਰਤ ਖੇਤਰਾਂ ਦੇ ਖਾਇਰ ਅਮਰਿ	ਫੁੱਲ ਗੁਣੇ ਵਿੱਚ ਰੀਸ (ਬਿਲੇਗਮ) (8+9+10+11)
1	52	P92		ਪੁਲਾਹੀਆਂ	80	ਹਾਂ	205 kg	315 kg	100 kg	30 kg	650
2	63	ਮੁਖੀਆਂ	83672-32247	ਮੁਖੀਆਂ	91	"	135 "	205 "	115 "	15 "	570
3	20	ਮੁਖੀਆਂ		ਮੁਖੀਆਂ	100	"	185 "	215 "	115 "	28 "	653
4	61	ਮੁਖੀਆਂ	83602-672	ਮੁਖੀਆਂ	75	"	195 "	245 "	95 "	20 "	665
5	20	ਮੁਖੀਆਂ		ਮੁਖੀਆਂ	86	"	135 "	245 "	85 "	35 "	503
6	52	ਮੁਖੀਆਂ	74657-75729	ਮੁਖੀਆਂ	95	"	145 "	255 "	90 "	20 "	490
7	63	ਮੁਖੀਆਂ	80547-23467	ਮੁਖੀਆਂ	90	"	195 "	295 "	95 "	15 "	540
8	20	ਮੁਖੀਆਂ		ਮੁਖੀਆਂ	102	"	150 "	215 "	90 "	20 "	555
9	32	ਮੁਖੀਆਂ		ਮੁਖੀਆਂ	105	"	138 "	395 "	98 "	20 "	651
10	20	ਮੁਖੀਆਂ	83607-32247	ਮੁਖੀਆਂ	91	"	200 "	255 "	90 "	20 "	670

ਸੰਬੰਧੀ ਟਰਾਂਸਕਰ ਸਟੇਸ਼ਨ ਡਿਟੈਲ ਵੀਕਲ ਨੰਬਰ-
ਸਿਸ ਸਮੇ ਗੁਣਾ ਖੁੱਲਿਆ ਗਿਆ :-

ਮੁੱਲ ਗੁਣਾ:- 3,136 kg
ਮਿਲਾ ਗੁਣਾ:- 1,647 kg

6,005 kg

ਮੁਖੀਆਂ ਨਿਰਧਿਕਾਰ



ਮੀਟਿੰਗ ਮਿਤੀ 24.12.2024

ਸਮਾਂ 10.00 ਵਜੇ

ਦਫਤਰ ਡਿਪਟੀ ਕਮਿਸ਼ਨਰ, ਲੁਧਿਆਣਾ

(ਐਮ.ਏ ਸ਼ਾਖਾ)

ਸੇਵਾ ਵਿਖੇ,

1. ਕਮਿਸ਼ਨਰ, ਨਗਰ ਨਿਗਮ, ਲੁਧਿਆਣਾ।
2. ਵਧੀਕ ਡਿਪਟੀ ਕਮਿਸ਼ਨਰ(ਜ), ਲੁਧਿਆਣਾ/ਖੰਨਾ
3. ਉਪ ਮੰਡਲ ਮੈਜਿਸਟਰੇਟ ਲੁਧਿਆਣਾ ਪੂਰਬੀ/ਜਗਰਾਓ/ਪਾਇਲ।
4. ਜਿਲ੍ਹਾ ਮਾਲ ਅਫਸਰ, ਲੁਧਿਆਣਾ(ਡੀ.ਆਰ.ਏ ਸ਼ਾਖਾ)
5. ਜਿਲ੍ਹਾ ਵਿਕਾਸ ਅਤੇ ਪੰਚਾਇਤ ਅਫਸਰ, ਲੁਧਿਆਣਾ।
6. ਜਿਲ੍ਹਾ ਜੰਗਲਾਤ ਅਫਸਰ, ਲੁਧਿਆਣਾ।
7. ਤਹਿਸੀਲਦਾਰ ਲੁਧਿਆਣਾ (ਕੇਂਦਰੀ)।
8. ਨਾਇਬ ਤਹਿਸੀਲਦਾਰ, ਸਾਹਨੇਵਾਲ।
9. ਮਿਲਖ ਅਫਸਰ, ਗਲਾਡਾ।
10. ਈ.ਓ ਇੰਪਰੂਵਮੈਂਟ ਟਰਸਟ ਲੁਧਿਆਣਾ।
11. ਕਾਰਜ ਸਾਧਕ ਅਫਸਰ, ਨਗਰ ਕੌਂਸਲ, ਜਗਰਾਓ।
12. ਨਿਗਰਾਨ ਇੰਜੀਨੀਅਰ, ਪੰਜਾਬ ਪ੍ਰਦੂਸ਼ਣ ਕੰਟਰੋਲ ਬੋਰਡ, ਲੁਧਿਆਣਾ(ਸਮੂਹ ਆਰ.ਓ ਜੇਨ)
13. ਕਾਰਜਕਾਰੀ ਇੰਜੀਨੀਅਰ, ਡਰੇਨੇਜ-ਕਮ-ਮਾਇਨਿੰਗ ਅਤੇ ਜਿਓਲੋਜੀ ਡਵੀਜਨ, ਲੁਧਿਆਣਾ।
14. ਕਾਰਜਕਾਰੀ ਇੰਜੀਨੀਅਰ, ਸਿੱਧਵਾਂ ਕੈਨਾਲ, ਲੁਧਿਆਣਾ।

ਨੰ- 27066-86/ਐਮ.ਏ

ਮਿਤੀ - 20-12-2024

ਵਿਸ਼ਾ-

Meeting to review All National Green Tribunal (NGT) Cases.

ਉਪਰੋਕਤ ਵਿਸ਼ੇ ਤੇ ਮਾਨਯੋਗ ਡਿਪਟੀ ਕਮਿਸ਼ਨਰ, ਲੁਧਿਆਣਾ ਜੀ ਦੀ ਪ੍ਰਧਾਨਗੀ ਹੇਠ ਮਿਤੀ 24.12.2024 ਨੂੰ ਸਮਾਂ 10.00 ਵਜੇ ਦਫਤਰ ਡਿਪਟੀ ਕਮਿਸ਼ਨਰ ਲੁਧਿਆਣਾ ਵਿਖੇ ਮਾਨਯੋਗ ਨੈਸ਼ਨਲ ਗ੍ਰੀਨ ਟ੍ਰਿਬਿਊਨਲ ਦੀ ਅਦਾਲਤ ਵਿੱਚ ਚੱਲ ਰਹੇ ਕੇਸਾਂ ਦੀ ਪ੍ਰਗਤੀ ਅਤੇ ਤਾਜਾ ਸਥਿਤੀ ਦੀ ਜਾਣਕਾਰੀ ਹਿੱਤ ਇੱਕ ਮੀਟਿੰਗ ਰੱਖੀ ਗਈ ਹੈ।

ਇਸ ਸਬੰਧੀ ਨਾਲ ਨੱਥੀ ਕੇਸਾਂ ਦੀ ਡਿਟੇਲ ਲਿਸਟ ਭੇਜ ਕੇ ਬੇਨਤੀ ਕੀਤੀ ਜਾਂਦੀ ਹੈ ਕਿ ਉਕਤ ਰੱਖੀ ਗਈ ਮੀਟਿੰਗ ਵਿੱਚ ਸਬੰਧਤ ਕੇਸਾਂ ਦੇ ਨੇਡਲ ਅਧਿਕਾਰੀ/ਅਫਸਰ ਸਮੇਤ ਰਿਕਾਰਡ ਲੈ ਕੇ ਹਾਜਰ ਹੋਣ ਦੀ ਕ੍ਰਿਪਾਲਤਾ ਕਰਨ ਜੀ। (ਨਾਲ ਨੱਥੀ ਕੇਸਾਂ ਦੀ ਲਿਸਟ)

ਇਸ ਨੂੰ ਪਰਮ ਅਗੇਤ ਦਿੱਤੀ ਜਾਵੇ ਜੀ।

ਵਾ: ਡਿਪਟੀ ਕਮਿਸ਼ਨਰ
ਲੁਧਿਆਣਾ

ਨੰ- 27087-88/ਐਮ.ਏ

ਮਿਤੀ - 20.02.2024

ਇਸ ਦਾ ਇੱਕ ਉਤਾਰਾ ਪੀ.ਏ. ਟੂ ਡੀ.ਸੀ ਅਤੇ ਸਟੈਨੇ ਟੂ ਏ.ਡੀ.ਸੀ(ਜ), ਲੁਧਿਆਣਾ ਜੀ ਨੂੰ ਸੂਚਨਾ ਅਤੇ ਲੋੜੀਂਦੀ ਕਾਰਵਾਈ ਹਿੱਤ ਭੇਜਿਆ ਜਾਂਦਾ ਹੈ।

ਵਾ: ਡਿਪਟੀ ਕਮਿਸ਼ਨਰ
ਲੁਧਿਆਣਾ

List of current Ngt cases

Sr. No.	Case Title	Next Hearing	Concerned Dept. (Nodal)
1.	317/2023 KAPIL DEV VS STATE OF PUNJAB THROUGH THE CHIEF SECRETARY	09.12.24 28.03.25	PPCB, MC, GLADA, DDPO, DRAINAGE, LIT
2.	289/2023 Lt. Col. Jasjit Singh Gill V/s State of Punjab. O.A 465/2019 Execution Application 33 of 2023	29.11.24 21.03.25	MC, DRO, PPCB
3.	383 of 2023 President Garden City Welfare Society V/s State of Punjab	22.10.24 11.02.25	NT Sahnewal, PPCB
4.	861/2022 KULDEEP SINGH KHAIRA VS STATE OF PUNJAB	04.12.24 27.03.25	XEN Drainage, MC
5.	459/2023 Charan Singh vs State Of Punjab	11.12.24	DDPO
6.	793/2022 Council of Engineers vs State of Punjab.4	17.12.24	MC, Drainage
7.	225/2022 Nitin Dhiman Vs State Of Punjab & Ors. I.A 596/2023 & I.A 815/2023 546 of 2024	27.11.24 20.03.25	MC, PPCB
8.	414 of 2023 Avtar Singh vs State of Punjab & Ors.	17.10.24 06.02.25	SDM Payal, PPCB
9.	165 of 2024 Acchru Ram Sharma Vs State of Punjab	22.10.24 11.02.25	PPCB, SDM Jagraon
10.	47 of 2024 titled as Gen Sctry Industrial Focal point welfare Assoc. Vs SOP	26.11.24 19.12.24	ADC(Khanna), PPCB
11.	702 of 2024 Baljinder Singh vs SOP	25.07.24 Disposed off	DFO, NT Mullanpur
12.	1129 of 2024 Kanwaljeet Singh Vs SOP	17.12.24	SDM Jagraon, PPCB, DFO
13.	1137 of 2024 Neelam Rani and Ors Vs SOP	18.11.24 20.12.24	PPCB, SDM East
14.	1295 of 2024 Munish Kumar vs Sop	25.11.24 03.01.25	Tehsildar Central, PPCB
15.	1233 of 2024 titled as Heavy metals in PM 2.5 New Study reveals air quality concerns in East Delhi	16.10.24 06.02.25	XEN, PPCB

1	303/2023 titled as Karnvir Thamman vs State of Punjab and others.	11.09.24 15.01.25	DRO
2	668 of 2023 Prasher Dev Sharma Vs State of Punjab & Ors	Disposed off	Disposed off
3	327 of 2023 News item published dated 30.04.2023 titled "3 minors among 11 dead in Ludhiana gas leak, Pb govt. announces Rs 2 lakh ex-gratia"	05.03.24 Disposed off	Disposed off
4	200/2023 Kuldeep Singh Khaira & Kapil dev vs SOP.(MA 48/2023)	Disposed off earlier 08.11.23	Disposed off
5	469/2023 Jagjeet singh vs State Of Punjab	Disposed 09.02.24	Disposed off
6	220/2023 Kapil Dev & Ors. V/s State of Punjab & Ors.	12.10.23 Disposed off.	Disposed off.
7	286 of 2023, "7 charred to death in fire near Ludhiana dumpsite"	25.07.22 Disposed off.	Disposed off.
8	257 of 2023 Balbir Dass Vs State of Punjab. 142 of 2023 Balbir Dass Vs State of Punjab.	25.01.24 Disposed off	Disposed off
-			
9	170 of 2024 Gurmail Singh Vs PPCB	Disposed off	Disposed off

ਦਫਤਰ
ਜਿਲ੍ਹਾ ਮੈਜਿਸਟਰੇਟ, ਲੁਧਿਆਣਾ
(ਫਟਕਲ ਸ਼ਾਖਾ)

OFFICE
DISTT.MAGISTRATE, LUDHIANA
(M.A. Branch)

ਸੇਵਾ ਵਿਖੇ

1. ਉਪ ਮੰਡਲ ਮੈਜਿਸਟਰੇਟ ਲੁਧਿਆਣਾ (ਪੂਰਬੀ, ਪੱਛਮੀ)
2. ਜੁਆਇੰਟ ਕਮਿਸ਼ਨਰ ਨਗਰ ਨਿਗਮ ਲੁਧਿਆਣਾ (ਜੇਨ-1, 2, 3, 4)
3. ਵਾਤਾਵਰਣ ਇੰਜੀਨੀਅਰ, ਪੰਜਾਬ ਪ੍ਰਦੂਸ਼ਨ ਕੰਟਰੋਲ ਬੋਰਡ, ਲੁਧਿਆਣਾ (ਜੇਨ-1)
4. ਤਹਿਸੀਲਦਾਰ ਲੁਧਿਆਣਾ (ਪੂਰਬੀ ਅਤੇ ਪੱਛਮੀ)

ਨੰਬਰ 24399-08/ਐਮ.ਏ

ਮਿਤੀ: 21-12-2024

ਵਿਸ਼ਾ: N.G.T Order O.A No.317 of 2023 (In ref. Kapil Dev V/s State of Punjab & Ors.)

ਹਵਾਲਾ : ਇਸ ਦਫਤਰ ਦੇ ਪੱਤਰ ਨੰਬਰ 24390-96/ਐਮ.ਏ ਮਿਤੀ 28.12.2024 ਦੀ ਲਗਾਤਾਰਤਾ ਵਿਚ।

ਉਪਰੋਕਤ ਵਿਸ਼ੇ ਤੇ ਮਾਨਯੋਗ ਡਿਪਟੀ ਕਮਿਸ਼ਨਰ ਲੁਧਿਆਣਾ ਜੀ ਦੀ ਪ੍ਰਧਾਨਗੀ ਹੇਠ ਮਿਤੀ 24.12.2024 ਨੂੰ ਮਾਨਯੋਗ ਐਨ.ਜੀ.ਟੀ ਨਵੀਂ ਦਿੱਲੀ ਵਿਖੇ ਚਲ ਰਹੇ ਕੇਸਾਂ ਦੀ ਪ੍ਰਗਤੀ ਸਬੰਧੀ ਮੀਟਿੰਗ ਕੀਤੀ ਗਈ ਸੀ। ਜਿਸ ਸਬੰਧੀ ਹਵਾਲਾ ਅਧੀਨ ਪੱਤਰ ਰਾਹੀਂ ਆਪ ਨੂੰ ਲਿਖਿਆ ਗਿਆ ਸੀ ਕਿ ਐਨ.ਜੀ.ਟੀ ਦੇ ਹੁਕਮ ਮਿਤੀ 09.12.2024 ਵਿਚ ਦਰਜ ਕੋਰਟ ਕਮਿਸ਼ਨਰ ਦੇ ਅਨੁਸਾਰ ਵਿਸ਼ਾ ਅੰਕਿਤ ਕੇਸ ਵਿਚ ਸਬੰਧਤ ਵਿਭਾਗਾਂ ਨਾਲ ਰਾਬਤਾ ਕਾਇਮ ਕਰਕੇ ਆਪਣੇ ਅਧੀਨ ਆਉਂਦੇ ਮੋਕਿਆਂ ਦਾ ਦੌਰਾ ਕਰਕੇ ਫੀਲਡ ਰਿਪੋਰਟ ਦੇ ਪੜਤਾ ਵਿਚ ਇਸ ਦਫਤਰ ਨੂੰ ਭੇਜਣ ਦੀ ਖੋਚਲਾ ਕੀਤੀ ਜਾਵੇ। ਜੋ ਕਿ ਆਪ ਵੱਲੋਂ ਪ੍ਰਾਪਤ ਨਾ ਹੋਈ ਹੈ। ਇਸ ਸਬੰਧੀ ਮਿਤੀ 24.12.2024 ਦੀ ਮੀਟਿੰਗ ਵਿਚ ਮਾਨਯੋਗ ਡਿਪਟੀ ਕਮਿਸ਼ਨਰ ਲੁਧਿਆਣਾ ਜੀ ਵੱਲੋਂ ਵਿਸ਼ਾ ਅੰਕਿਤ ਕੇਸ ਸਬੰਧੀ ਇਕ ਜੁਆਇੰਟ ਕਮੇਟੀ ਗਠਿਤ ਕਰਨ ਦੇ ਹੁਕਮ ਕੀਤੇ ਗਏ ਸਨ। ਇਸ ਸਬੰਧੀ ਹੇਠ ਲਿਖੇ ਅਨੁਸਾਰ ਕਮੇਟੀ ਗਠਿਤ ਕੀਤੀ ਜਾਂਦੀ ਹੈ:-

ਲ.ਨੰ	ਕਮੇਟੀ ਦੇ ਮੈਂਬਰ	ਐਨ.ਜੀ.ਟੀ ਦੇ ਹੁਕਮ ਅਨੁਸਾਰ ਕੇਸ ਨਾਲ ਸਬੰਧਤ ਸਥਾਨਾਂ ਦੇ ਲੜੀ ਨੰਬਰ
1	ਉਪ ਮੰਡਲ ਮੈਜਿਸਟਰੇਟ ਲੁਧਿਆਣਾ (ਪੂਰਬੀ) ਜੁਆਇੰਟ ਕਮਿਸ਼ਨਰ ਨਗਰ ਨਿਗਮ ਲੁਧਿਆਣਾ ਜੇਨ-1 ਅਤੇ 2 ਵਾਤਾਵਰਣ ਇੰਜੀਨੀਅਰ, ਪੀ.ਪੀ.ਸੀ.ਬੀ ਲੁਧਿਆਣਾ ਆਰ.ਓ-1 ਤਹਿਸੀਲਦਾਰ ਲੁਧਿਆਣਾ (ਪੂਰਬੀ)	4. Jawahar Nagar Camp. 5. Near Suffian Chowk 6. Budha Nallah near Gaushala Funeral Ground 7. Focal Point Road opp. Vishwanath Mandir 9. Saidan Chowk 10. Near Budha Nallah, Bajwa Nagar. 13. Near Lakkar Wala Pul (Old Kacheri area) 19. AT Civil Surgeon Office, Civil Lines Ludhiana 20. Model Town, near Barista Chowk 24. Bajwa Nagar, G.T Road etc. 25. Non utilization of resources
2	ਉਪ ਮੰਡਲ ਮੈਜਿਸਟਰੇਟ ਲੁਧਿਆਣਾ (ਪੱਛਮੀ) ਜੁਆਇੰਟ ਕਮਿਸ਼ਨਰ ਨਗਰ ਨਿਗਮ ਲੁਧਿਆਣਾ ਜੇਨ-3 ਅਤੇ 4 ਵਾਤਾਵਰਣ ਇੰਜੀਨੀਅਰ, ਪੀ.ਪੀ.ਸੀ.ਬੀ ਲੁਧਿਆਣਾ ਆਰ.ਓ-1 ਤਹਿਸੀਲਦਾਰ ਲੁਧਿਆਣਾ (ਪੱਛਮੀ)	1. Near Village Gill on both sides of Road. 2. Block-C, Model Town Extension, Ludhiana. 3. Model Town Ext. Block-D Road to ATI Chowk. 8. On Main G.T. Road opp. Wholesale vegetable market. 11 On 200' bypass near railway lines. 12 Shaheed Bhagat Singh Nagar, Pakhowal Road, Ludhiana. 14. Inner Roads at Bahadur K Road 15. Churpur Road 16. Bank of Budha Nallah near Bachan Singh Marg 17. At Leisure Valley Block C, BRS Nagar, Ldh 18. Parks of Block-G, near City Centre, SBS Nagar, Ludhiana. 21. Near MGM School, dugri 22. Fire to org. waste in Park Opp. Jain Mandir, 200' Road 23. DC Office, Ludhiana 26. Shaheed Bhagat Singh Nagar Ludhiana. 27. Giaspura and old primary dump site at Harnbran Road.

ਇਸ ਸਬੰਧੀ ਗਠਿਤ ਕਮੇਟੀ ਮੈਂਬਰਾਂ ਨੂੰ ਹਦਾਇਤ ਕੀਤੀ ਜਾਂਦੀ ਹੈ ਕਿ ਕੇਸ ਨਾਲ ਸਬੰਧਤ ਮੌਕੇ ਦਾ ਮੁਆਇੰਨਾ ਕਰਕੇ ਜੁਆਇੰਟ ਰਿਪੋਰਟ ਮਿਤੀ 01.01.2025 ਤੱਕ ਹਰ ਹਾਲ ਵਿੱਚ ਇਸ ਦਫਤਰ ਨੂੰ ਭੇਜਣ ਦੀ ਕ੍ਰਿਪਾਲਤਾ ਕੀਤੀ ਜਾਵੇ।

 ਸੁਪਰਡੈਂਟ ਮਾਲ-2
 ਦਫਤਰ ਡਿਪਟੀ ਕਮਿਸ਼ਨਰ,
 ਲੁਧਿਆਣਾ।

ਪਿ.ਅੰ.ਨੰਬਰ 24409 ਐਮ.ਏ ਮਿਤੀ: 21-12-2024

ਇਸ ਦਾ ਇਕ ਉਤਾਰਾ ਪੀ.ਏ ਟੂ ਡਿਪਟੀ ਕਮਿਸ਼ਨਰ, ਲੁਧਿਆਣਾ ਜੀ ਨੂੰ ਸੂਚਨਾਂ ਹਿੱਤ ਭੇਜਿਆ ਜਾਂਦਾ ਹੈ।

 ਸੁਪਰਡੈਂਟ ਮਾਲ-2
 ਦਫਤਰ ਡਿਪਟੀ ਕਮਿਸ਼ਨਰ,
 ਲੁਧਿਆਣਾ।